

Desempenho das Metas Físicas das Ações Prioritárias

2º Semestre de 2023

**LDO 2023 - Lei 11.955 de 09/12/22
Art. 90**

SEDEC

SECRETARIA DE ESTADO DE DESENVOLVIMENTO ECONÔMICO

**LDO 2023 - Lei 11.955 de 09/12/22 Art. 90, § 1º, inc. I
Ações Prioritárias conforme Anexo de Metas e Prioridades – AMP**

06 de Maio 2024

METAS FÍSICAS 2º SEM/2023 – AMP

Programa: 385 – Mato Grosso Maior e Melhor

AÇÃO	PRODUTO	UNIDADE DE MEDIDA	META PREVISTA ATUALIZADA *	META REALIZADA	% EXECUÇÃO
1096 - Implantação de infraestrutura turística	Infraestrutura implantada	Unidade	18	4	22%
1164 - Implantação da Zona de Processamento de Exportação (ZPE) de Cáceres	ZPE construída	Unidade	0,25	1	100%

* Correções nas metas da ação 1096 – Implantação de Infraestrutura Turística

Desempenho Metas Físicas 2º Sem/2023

Programa 385

Mato Grosso Maior e Melhor

Ações do Anexo de Metas e Prioridades - AMP

Programa: 385 – MATO GROSSO MAIOR E MELHOR- AMP

1096 - Implantação de Infraestrutura Turística

- ▶ Produto: **Infraestrutura implantada**
- ▶ Meta Prevista: **15 (unidades)**
- ▶ Meta Realizada: **3 (unidades)**
- ▶ Percentual de realização: **20%**

* Meta Prevista Atualizada = PTA/LOA Original +/- créditos adicionais

Programa: 385 – MATO GROSSO MAIOR E MELHOR- AMP

1096 - Implantação de Infraestrutura Turística

1	Passarela Flutuante	Paranaíta
2	Orla Turística	São Félix do Araguaia
3	Orla Turística	Luciara
4	Pavimentação de acesso à Cachoeira da Mulata	Jaciara
5	Rota da Fé	Juscimeira
6	Mirante e Praça dos Coroados	Jaciara
7	Orla Turística	Barão de Melgaço
8	Orla Turística	Santo Antonio de Leverger
9	Revitalização da Praça Dom Wunibaldo e Construção da Rua Coberta	Chapada dos Guimarães
10	Construção CETRAS - Centro de Triagem Animal	Cuiabá
11	Centro Cultural e Turístico	Poconé
12	Memorial Rondon	Santo Antonio de Leverger
13	Orla Turística	Cáceres
14	Congódomo	Vila Bela da Santíssima Trindade
15	Revitalização e Ampliação da Lagoa	Barra do Bugres

* Meta Prevista Atualizada (1ºSem/2023) = PTA/LOA Original +/- créditos adicionais

Programa: 385 – MATO GROSSO MAIOR E MELHOR- AMP

Finalizada

1. Passarela Flutuante - Paranaíta



* Meta Prevista Atualizada (1ºSem/2023) = PTA/LOA Original +/- créditos adicionais

Programa: 385 – MATO GROSSO MAIOR E MELHOR- AMP

Finalizada

2. Mirante Praça dos Coroados - Jaciara



* Meta Prevista Atualizada (1ºSem/2023) = PTA/LOA Original +/- créditos adicionais

Programa: 385 – MATO GROSSO MAIOR E MELHOR- AMP

Finalizada

3. Praça Dom Wunibaldo e Rua Coberta – Chapada dos Guimarães

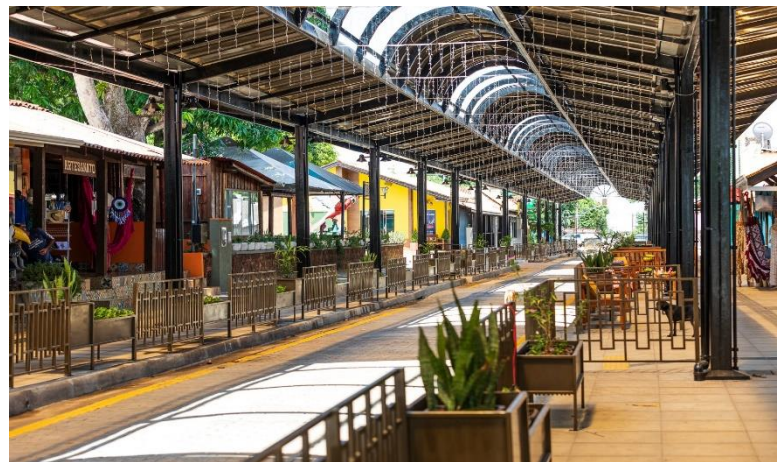
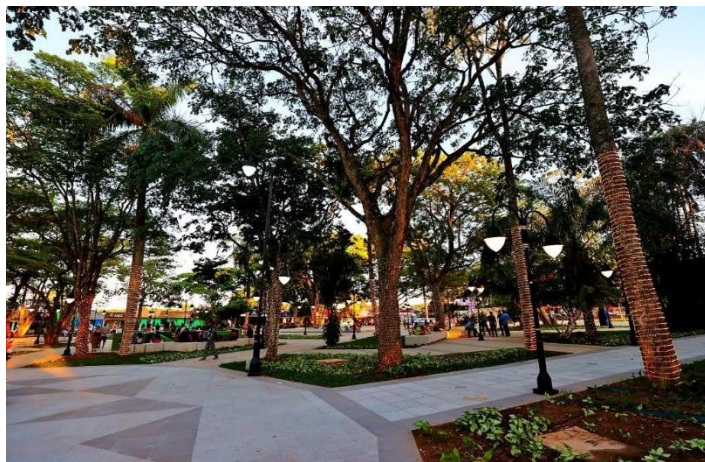

* Meta Prevista Atualizada (1ºSem/2023) = PTA/LOA Original +/- créditos adicionais

Programa: 385 – MATO GROSSO MAIOR E MELHOR- AMP

Em execução

1. Orla de Santo Antônio

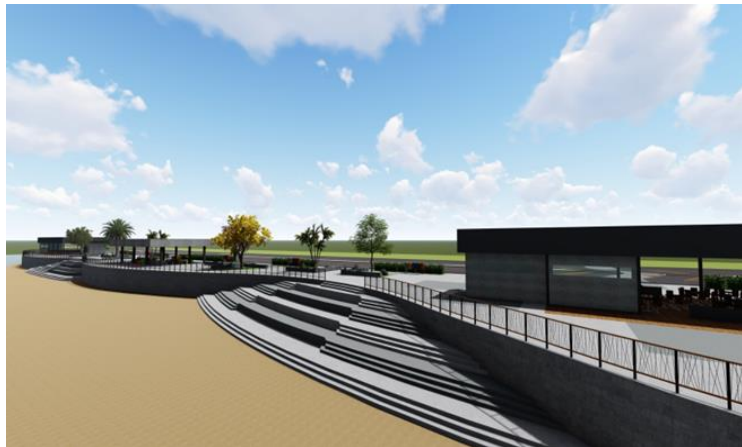

2. Revitalização e Ampliação da Lagoa – Barra do Bugres



* Meta Prevista Atualizada (1ºSem/2023) = PTA/LOA Original +/- créditos adicionais

Programa: 385 – MATO GROSSO MAIOR E MELHOR- AMP

Em execução

3. CETRAS – Centro de Triagem Animal Cuiabá



4. Congódroso – Vila Bela da Santíssima Trindade



* Meta Prevista Atualizada (1ºSem/2023) = PTA/LOA Original +/- créditos adicionais

Programa: 385 – MATO GROSSO MAIOR E MELHOR- AMP

Em licitação

1	Pavimentação de acesso à Cachoeira da Mulata	Jaciara
2	Orla Turística	Barão de Melgaço
3	Memorial Rondon	Santo Antonio de Leverger
4	Orla Turística	São Félix do Araguaia

Em Projeto

1	Orla Turística	Luciara
2	Orla Turística	Cáceres
3	Centro Cultural e Turístico	Poconé
4	Rota da Fé	Jucimeira

* Meta Prevista Atualizada (1ºSem/2023) = PTA/LOA Original +/- créditos adicionais

Programa: 385 – MATO GROSSO MAIOR E MELHOR - AMP

**1164 - Implantação da Zona de Processamento de
Exportação (ZPE) de Cáceres**

1164 - Implantação da Zona de Processamento de Exportação (ZPE) de Cáceres

- ▶ Produto: **ZPE construída**
- ▶ Meta Prevista: **0,25 (unidades)**
- ▶ Meta Realizada: **1 (unidades)**
- ▶ Percentual de realização: **100%**

* Meta Prevista Atualizada (1ºSem/2023) = PTA/LOA Original +/- créditos adicionais



Obra da ZPE de Cáceres – MT

- ▶ A Zona de Processamento de Exportação de Cáceres esta com a obra da Área Administrativa e da área Alfandegada 100% concluída.
- ▶ Ato de Alfandegamento nº 4 de 20/03/2024 pela Receita Federal do Brasil da 1ª Região Fiscal (SRRF).

FIM DA APRESENTAÇÃO

CONTATOS:

NÚCLEO DE GESTÃO ESTRATÉGICA PARA RESULTADOS

NGER/SEDEC

TELEFONE SEDEC: (65) 3613-0028

E-MAIL: nger@sedec.mt.gov.br