

Programação: Dia 01/09/2023 - às 14:00hs – SESP, SEDUC, SEDEC e SEMA
Dia 02/09/2022 - às 14:00hs – SEAF, SETASC, SECEL e SES
Dia 23/11/2022 – às 14:00h – SINFRA

AUDIÊNCIA PÚBLICA PARA APRESENTAÇÃO DO DESEMPENHO DAS METAS FÍSICAS DAS ÁREA PRIORITÁRIAS – 1º SEM 2022
01/09/2022 – Iniciada às 15:48h – Sala de Convenções 202 – Deputada Sarita Baracat

Obs.: As apresentações foram realizadas no formato presencial e remoto. O evento foi transmitido de forma remota pela TV Assembleia, no canal 30.1 da TV aberta e pelo canal da ALMT no YouTube

- MT Maria Tereza Wichocki (eu)
- Assembleia Legislativa... (Anfitrião)
- E Elaine-SEDEC
- A Adirze Sebastiana Alves Ribeiro
- A alexandre
- AC Anildo Correa
- CG COORDENAÇÃO GERAL AMM
- DM Daniela Mitev
- D daniellekormann
- G GBAVS
- G Gleice
- G gloriameo
- GN Guilherme Nger Sefaz
- H heliomiyagawa
- ID iPhone de Alex
- I Iracyane
- I iracyane.brito
- J Jucelma
- LA Leide Antonietti
- L Lorena Natalia Dias da Silva
- LR Luciana Rosa - SEFAZ/MT
- ML Maria Leticia - SEADTUR
- ML Maria Leticia A M Costa
- ML Maria Luziane Ribeiro
- MH Miriam Haddad
- NS NGER SESP
- NS NGER SESP 2

SECRETARIAS REPRESENTADAS

Secretaria de Estado de Planejamento e Gestão/SEPLAG **Basílio Bezerra Guimarães dos Santos** **Secretário de Estado de Planejamento e Gestão**

- **Sandro Brandão** – Secretário Adjunto de Planejamento e Gestão de Políticas Públicas
- **Patrícia Soares Duarte** – Superintendente de Formulação, Monitoramento e Avaliação
- **Maria Tereza Wichocki Monteiro** – Coordenadora de Monitoramento e Avaliação

Secretaria de Estado de Meio Ambiente/SEMA **Mauren Lazzaretti** **Secretária de Estado de Meio Ambiente**

- **Alex Sandro A. Marega** – Secretário Adjunto Executivo do Meio Ambiente
- **Luciane Bertinatto Copetti** – Secretária Adjunta de Gestão Ambiental
- **Alessandra Moreira da Silva** – Chefe do Núcleo de Gestão Estratégica para Resultados/NGER
- **Valdinei Valério da Silva** – Secretário Adjunto de Administração Sistêmica
- **Lilian Ferreira dos Santos** – Secretária adjunta de Licenciamento Ambiental e Recursos Hídricos

Secretaria de Estado de Educação/SEDUC **Alan Resende Porto** **Secretário de Estado de Educação**

- **Amauri Monge Fernandes** – Secretário Adjunto Executivo
- **Harley Rafael Leopoldo Pereira** – Chefe de Gabinete
- **Alcimaria Ataídes da Costa** – Secretária Adjunta de Gestão Regional
- **Lelia Rocha Abadio Brun** – Secretária Adjunta de Gestão Educacional
- **Ane Cristina dos Santos Barros Neis** – Secretária Adjunta de Administração Sistêmica
- **Flávia Emanuelle De Souza Soares** – Secretária Adjunta de Gestão de Pessoas
- **Karina França Garcia** – Secretária Adjunta de Infraestrutura e Patrimônio
- **Lourival Malhado Carvalho** – Núcleo de Gestão Estratégica para Resultados/NGER
- **Jean Carlos Alves Figueiredo** – Núcleo de Gestão Estratégica para Resultados NGER

Secretaria de Estado de Desenvolvimento Econômico/SEDEC **Cesar Alberto Miranda Lima dos Santos Costa** **Secretário de Desenvolvimento Econômico**

- **Paulo dos santos Leite** – Secretário Adjunto de Indústria, Comércio e Empreendedorismo
- **Lorenzo Cherulli** – Coordenadoria de Competitividade Industrial e ZPE
- **Reinaldo Guimarães** – Coordenador de Infraestrutura Turística
- **Elaine da Cruz Ba Sorte Aquino** – Núcleo de Gestão Estratégica para Resultados/NGER

Secretaria de Estado de Segurança Pública/SESP **Alexandre Bustamante dos Santos** **Secretário de Estado de Segurança Pública**

- **Carolina Angélica Karlinski Herrero** – Gestor Governamental – Núcleo de Gestão Estratégica para Resultados/NGER
- **Juliana Elizabeth da Silva Viana** – Chefe do Núcleo de Gestão Estratégica para Resultados/NGER
- **Uirá Eliot Escobar** – Gestor Governamental – Núcleo de Gestão Estratégica para Resultados/NGER
- **Fabírcia de Oliveira Lima Gomes** – Núcleo de Gestão Estratégica para Resultados/NGER

AL-MT – O Consultor do Núcleo da Comissão de Fiscalização e Acompanhamento da Execução Orçamentária Ricardo Bastos do Valle deu continuidade na audiência em substituição ao Deputado Carlos Avallone. Compõem a mesa os representantes da SEPLAG, SEDUC e SEMA. SESP e SEDEC realizaram a apresentação de forma presencial e remota.

SEPLAG – Às 15:49h o Secretário Adjunto de Planejamento e Gestão e Políticas Públicas Sandro Brandão, realizou a abertura dos trabalhos.

01/09/2022

AUDIÊNCIA PÚBLICA COM O OBJETIVO DE APRESENTAR AS METAS

FÍSICAS DAS ÁREAS PRIORITÁRIAS DO 1º SEMESTRE DE 2022 SEPLAG

01/09/2022

AUDIÊNCIA PÚBLICA COM O OBJETIVO DE APRESENTAR AS METAS

FÍSICAS DAS ÁREAS PRIORITÁRIAS DO 1º SEMESTRE DE 2022 SEPLAG

SEDUC – Às 15:51h a Secretária Adjunta de Gestão Educacional Lélia Rocha Abadio Brun realizou a abertura das apresentações. Apresentação não estava na tela. Passou a fala para a equipe da SEMA.

01/09/2022

AUDIÊNCIA PÚBLICA COM O OBJETIVO DE APRESENTAR AS METAS

FÍSICAS DAS ÁREAS PRIORITÁRIAS DO 1º SEMESTRE DE 2022 SEPLAG

SEMA – Às 15:57h o Secretário Adjunto Executivo Alex Sandro A. Marga realizou a abertura e apresentou o tema Cadastro Ambiental Rural. Encerrou 16:07h.

01/09/2022

AUDIÊNCIA PÚBLICA COM O OBJETIVO DE APRESENTAR AS METAS

FÍSICAS DAS ÁREAS PRIORITÁRIAS DO 1º SEMESTRE DE 2022 SEPLAG

2111 - Gestão da Regularização Ambiental de Imóveis Rurais

- ▶ Produto: **Projeto analisado**
- ▶ Meta Prevista: **25.000 (unidades)**
- ▶ Meta Realizada: **7.565 (unidades)**
- ▶ Percentual de realização: **30,26 %**

4319 - Realização de Fiscalização Ambiental

- ▶ Produto: **Documento de fiscalização emitido**
- ▶ Meta Prevista: **6.000 (unidades)**
- ▶ Meta Realizada: **4918 (unidades)**
- ▶ Percentual de realização: **81,96 %**

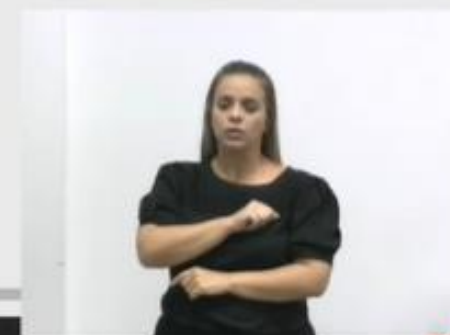

AL-MT – Às 16:08h Ricardo Bastos abriu para debates. Não houve. Passou a fala para a equipe da SEDUC.

A screenshot from a live broadcast on TV AL. The main image shows Ricardo Bastos, a man in a dark suit and light shirt, speaking into a microphone. The background features a stylized graphic with yellow and black lines. In the top right corner, the TV AL logo is visible with the text "AO VIVO". A date stamp "01/09/2022" is located in the bottom left. A red banner across the bottom contains the text "AUDIÊNCIA PÚBLICA COM O OBJETIVO DE APRESENTAR AS METAS FÍSICAS DAS ÁREAS PRIORITÁRIAS DO 1º SEMESTRE DE 2022 SEPLAG". To the right of the banner is a small inset video of a woman in a black top performing sign language. At the bottom left, there are video player controls including a pause icon, a speaker icon, and the word "LIVE".

01/09/2022

AUDIÊNCIA PÚBLICA COM O OBJETIVO DE APRESENTAR AS METAS

FÍSICAS DAS ÁREAS PRIORITÁRIAS DO 1º SEMESTRE DE 2022 SEPLAG

LIVE

SEDUC – Às 16:09h a Secretária Adjunta de Gestão Educacional Lélia Rocha Abadio Brun iniciou a apresentação. Encerrou às 16:17h.

SEDUC

SECRETARIA DE EDUCAÇÃO

LDO 2022 - Lei 11.549 de 27/10/2021 - Art. 86, inc. II

01 DE SETEMBRO DE 2022

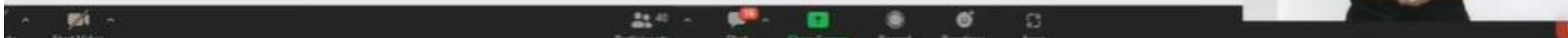

Desempenho Metas Físicas 1º Sem/2022

Programa 527 Aprendizagem em Foco

2218 - Agenda da Aprendizagem

- ▶ Produto: **Aluno atendido na Educação de Jovens e Adultos**
- ▶ Meta Prevista: **50.000 (unidade)**
- ▶ Meta Realizada: **26.000 (unidade)**
- ▶ Percentual de realização: **52 %**

- ▶ Produto: **Diretriz Base Nacional Comum Curricular e Documento de Referência Curricular Implementada**
- ▶ Meta Prevista: **100 % (percentual)**
- ▶ Meta Realizada: **64% (percentual)**
- ▶ Percentual de realização: **64 %**

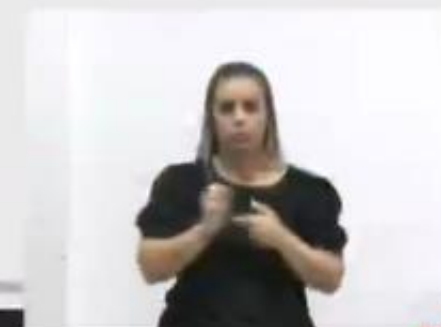

2218 - Agenda da Aprendizagem

- ▶ Produto: **Escola atendida com educação em tempo integral**
- ▶ Meta Prevista: **23 (unidade)**
- ▶ Meta Realizada: **38 (unidade)**
- ▶ Percentual de realização: **80 %**

- **26 escolas atendidas com recursos de fomento e as restante recursos próprios**

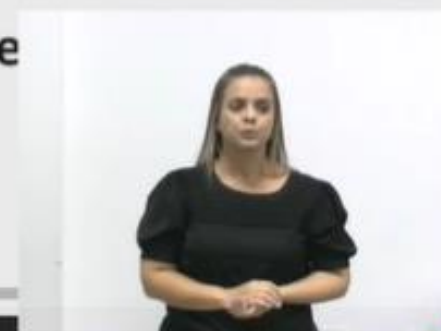

2218 - Agenda da Aprendizagem

- ▶ Produto: **Política Implementada**
- ▶ Meta Prevista: **101 % (percentual)**
- ▶ Meta Realizada: **65% (percentual)**
- ▶ Percentual de realização: **65 %**

- ▶ Produto: **Sistema de Avaliação Implantado**
- ▶ Meta Prevista: **100 % (percentual)**
- ▶ Meta Realizada: **84% (percentual)**
- ▶ Percentual de realização: **84 %**

2220 - Fortalecimento do atendimento das modalidades educacionais e diversidades

- ▶ Produto: **Aluno atendido**
- ▶ Meta Prevista: **100 % (percentual)**
- ▶ Meta Realizada: **62 (percentual)**
- ▶ Percentual de realização: **62 %**

Ações Realizadas	
2021	2022
88%	62%

2220 - Fortalecimento do atendimento das modalidades educacionais e diversidades

► Produto: Aluno atendido

Número do Atendimento nas Modalidades			
Modalidades	2021	2022	Evolução %
Educação Especial	540	560	3,70%
Educação do Campo	41.351	37.773	-8,65%
Educação Escolar Indígena	14.145	12.328	-12,85%
Educação Quilombola	2.690	2.511	
Total Geral	58.726	53.172	

Fonte: SEDUC/SAGR/SURE/CGREDE/NDIE/CENSOESCOLAR/MT BI/GED 35 e 35C 17/12/2020, 17/12/2021 e 09/08/2022 09:16h.

2220 - Fortalecimento do atendimento das modalidades educacionais e diversidades

- ▶ Produto: **Assessoramento prestado**
- ▶ Meta Prevista: **25 % (percentual)**
- ▶ Meta Realizada: **17 (percentual)**
- ▶ Percentual de realização: **67 %**

Ações Realizadas	
2021	2022
92%	67%

- As ações referem-se a orientações, monitoramento e intervenções pedagógicas realizadas nas unidades escolares do campo, quilombola, indígenas, unidades e unidades com alunos especiais inclusos e DREs. Essas atividades são realizadas presencialmente ou via Web

2220 - Fortalecimento do atendimento das modalidades educacionais e diversidades

- ▶ Produto: **Profissional formado**
- ▶ Meta Prevista: **20 % (percentual)**
- ▶ Meta Realizada: **8 (percentual)**
- ▶ Percentual de realização: **39 %**

Ações Realizadas	
2021	2022
90%	39%

- As ações têm como finalidade promover a formação aos profissionais da educação para as modalidades (Educação do Campo, Educação Especial, Educação Quilombola Escolar Indígena) e para as diversidades:

SEDUC – Às 16:18h o Superintendente das Diretorias Regionais, Hesloan Humberto Duarte Maia, iniciou a apresentação. Encerrou às 16:25h.

1618 – Implantação e Implementação das Diretorias de Educação

- ▶ Produto: **Diretorias Regionais de Educação Implantadas**
- ▶ Meta Prevista: **100 % (Percentual)**
- ▶ Meta Realizada: **50% (Percentual)**
- ▶ Percentual de realização: **50 %**

Criação de 15 Diretorias Regionais de Educação e 22 NREs

- ✓ **Decreto nº 1.293/2022** - institui as Diretorias Regionais de Educação - DREs no âmbito da Secretaria de Estado de Educação de Mato Grosso do Sul
- ✓ **Lei nº 11.668/2022** - Institui as Diretorias Regionais de Educação - DREs no âmbito da Secretaria de Estado de Educação de Mato Grosso do Sul

1618 – Implantação e Implementação das Diretorias de Educação

Transferência de Recursos para a implantação das Diretorias Regionais de Educação - DREs

- ✓ **IN nº 004/2022** - critérios para transferência de recursos financeiros para a execução do Planejamento de Desenvolvimento das Diretorias Regionais de Educação - PDDRE.

1618 – Implantação e Implementação das Diretorias de Educação

- ✓ Complementações de recursos para manutenção das DREs.

R\$ 588.049,45

- ✓ Recurso para internet dos Núcleos Regionais de Educação-NREs

R\$ 20.000,00

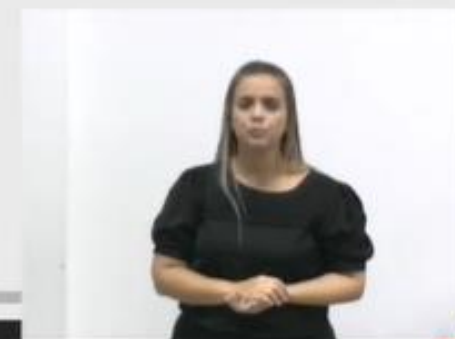

1618 – Implantação e Implementação das Diretorias de Educação

Implementação dos produtos/processos nas DRES:

Descentralização de Produtos/processos

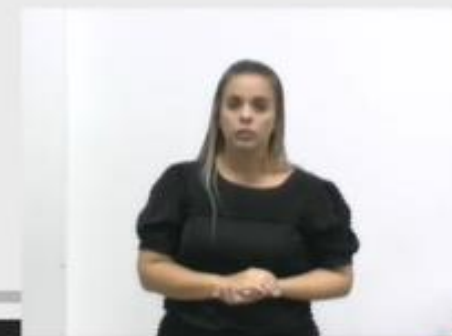
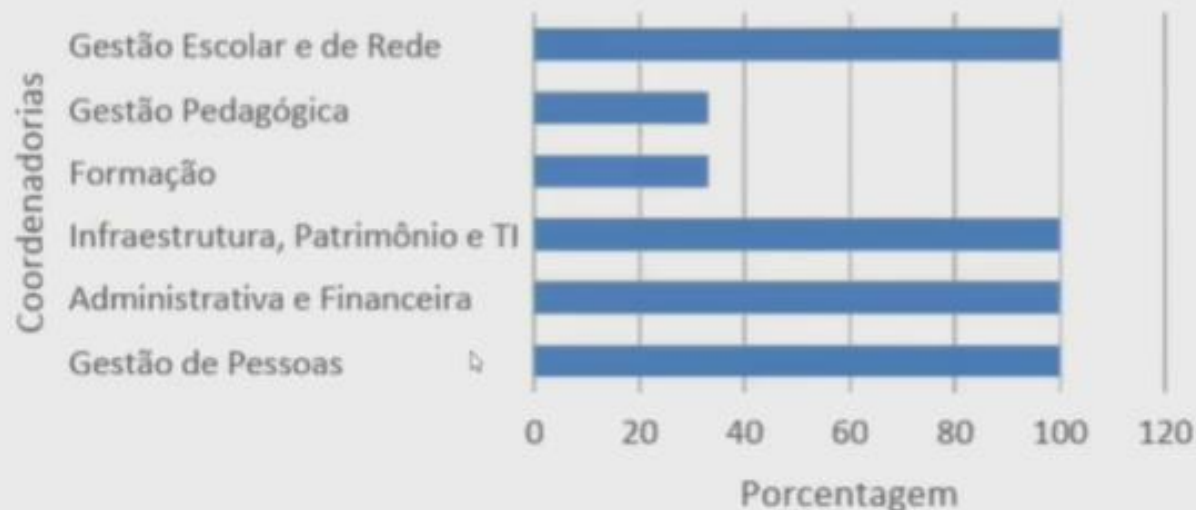

1618 – Implantação e Implementação das Diretorias de Educação

Ações realizadas no 1º semestre de 2022:

- ✓ 1º Encontro de Gestão das DREs;
- ✓ Capacitação in loco e na sede para implementação de produtos e processos às DREs;
- ✓ Reuniões semanais de alinhamento;
- ✓ Monitoramento dos processos descentralizados.

2222 - Implementação dos Processos de Gestão Escolar

- ▶ Produto: **Legislação revisada**
- ▶ Meta Prevista: **75 % (percentual)**
- ▶ Meta Realizada: **70% (percentual)**
- ▶ Percentual de realização: **70 %**

✓ Devido a Pandemia ocasionada pelo Covid-19 no ano de 2020 e 2021 as ações previstas para referente a alteração da Lei 7.040/98 foram adiadas. Para o 2º semestre de 2022 será publicada portaria que institui comissão para organizar o encontro regional e retomar os debates.

Errata: Na apresentação de Metas Físicas 2º semestre/2021 foi informado a realização de 100% da meta, porém essa porcentagem é referente à conclusão dos encontros municipais e regionais.

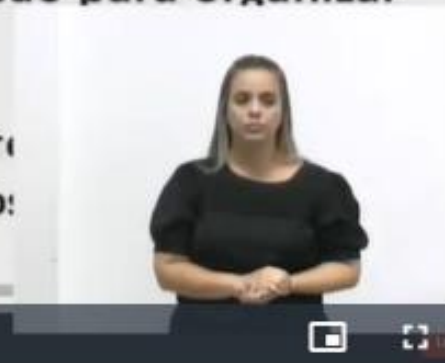

2222 - Implementação dos Processos de Gestão Escolar

- ▶ Produto: **Manutenção do PPP/PDE**
- ▶ Meta Prevista: **699 (unidade)**
- ▶ Meta Realizada: **699 (unidade)**
- ▶ Percentual de realização: **50 %**

Transferência de Recursos para unidades escolares (2 repasses anuais)

- ✓ **IN nº 007/2021** - Dispõe sobre a descentralização de recursos destinados às Unidades Escolares da Rede Pública Estadual de Mato Grosso.

2222 - Implementação dos Processos de Gestão Escolar

✓ O recurso destinado para as unidades escolares é realizado em dois repasses:

1º repasse: 1º semestre/2022 (Efetuado em Dez/2021)

R\$ 23.444.831,48

2º repasse: 2º semestre/2022 – Previsto

R\$ 23.119.334,92

2222 - Implementação dos Processos de Gestão Escolar

- ✓ No 1º semestre houve a complementação de **R\$ 360.503,75** em recursos, de acordo com a solicitação das escolas.

2222 - Implementação dos Processos de Gestão Escolar

- Coordenação da Execução do PPP\PDE-SEDUC das unidades escolares;
- Monitoramento do Quadro Turmas na Rede Estadual;
- Acompanhamento das Unidades Escolares para Credenciamento e Autorização de Unidade Escolar;
- Orientação para Regularidade Fiscal dos CDCEs;

Tipo de Lotação	Nº de Escolas	Nº de Turmas	Nº de alunos
CONFESSIONAL	10	255	6.617
ESCOLA REGULAR	415	10.362	248.472
ESCOLA CAMPO	135	2.007	35.937
ESCOLA ESPECIALIZADA	5	51	524
ESCOLA INDÍGENA	70	920	11.365
ESCOLA MILITAR	20	478	13.735
ESCOLA INTEGRAL	36	457	11.765
QUILOMBOLA	5
ESCOLA INTEGRAL/MILITAR	2
ESCOLA CAMPO/INTEGRAL	1
Total Geral	699		

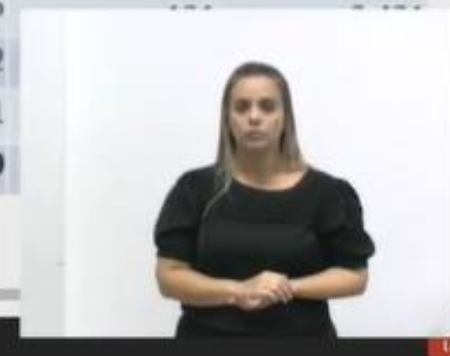

SEDUC – Às 16:26h a Secretária Adjunta de Infraestrutura e Patrimônio Karina França Garcia, iniciou a apresentação. Encerrou às 16:36h.

2792 - Construção de Espaços Educacionais

- ▶ Produto: **Prédio educacional construído**
- ▶ Meta Prevista: **11 (unidade)**
- ▶ Meta Realizada: **1 (unidade)**
- ▶ Percentual de realização: **9,09 %**

EE HERMES JOSÉ DA SILVA- NOVA LACERDA

- ▶ Produto: **Prédio educacional reformado e ou/ ampliado**
- ▶ Meta Prevista: **77 (unidade)**
- ▶ Meta Realizada: **0 (unidade)**
- ▶ Percentual de realização: **0 %**

2792 - Construção de Espaços Educacionais

- ▶ Produto: **Quadra poliesportiva construída**
- ▶ Meta Prevista: **14 (unidade)**
- ▶ Meta Realizada: **0 (unidade)**
- ▶ Percentual de realização: **0 %**

- ▶ Produto: **Prédio educacional climatizado**
- ▶ Meta Prevista: **78 (unidade)**
- ▶ Meta Realizada: **34 (unidade)**
- ▶ Percentual de realização: **43,58 %**

2792 - Construção de Espaços Educacionais

- ▶ Produto: **Plano de obras elaborado**
- ▶ Meta Prevista: **01 (unidade)**
- ▶ Meta Realizada: **0 (unidade)**
- ▶ Percentual de realização: **0 %**

- ▶ Produto: **Infraestrutura escolar avaliada**
- ▶ Meta Prevista: **200 (unidade)**
- ▶ Meta Realizada: **78 (unidade)**
- ▶ Percentual de realização: **39 %**

2228 - Aparelhamento e Reaparelhamento das Unidades de Ensino com Equipamentos e Mobiliários.

- ▶ Produto: **Escola atendida**
- ▶ Meta Prevista: **728 (unidade)**
- ▶ Meta Realizada: **697 (unidade)**
- ▶ Percentual de realização: **94,75 %**

- ▶ Produto: **Unidade escolar e unidade administrativa aparelhada ou reaparelhada**
- ▶ Meta Prevista: **41 % (percentual)**
- ▶ Meta Realizada: **26,80% (percentual)**
- ▶ Percentual de realização: **65,88 %**

2228 - Aparelhamento e Reaparelhamento das Unidades de Ensino com Equipamentos e Mobiliários.

- ▶ Produto: **Escola atendida**
- ▶ Meta Prevista: **728 (unidade)**
- ▶ Meta Realizada: **697 (unidade)**
- ▶ Percentual de realização: **94,75 %**

- ▶ Produto: **Unidade escolar e unidade administrativa aparelhada ou reaparelhada**
- ▶ Meta Prevista: **41 % (percentual)**
- ▶ Meta Realizada: **26,80% (percentual)**
- ▶ Percentual de realização: **65,88 %**

SEDUC – Às 16:37h a Secretária Adjunta de Administração Sistêmica Ane Cristina dos Santos Barros Neis iniciou a apresentação. Encerrou às 16:38h.

2229 - Gestão dos Serviços de Alimentação Escolar na Rede Estadual de Ensino

- ▶ Produto: **Aluno atendido**
- ▶ Meta Prevista: **100 % (percentual)**
- ▶ Meta Realizada: **100% (percentual)**
- ▶ Percentual de realização: **100 %**

- ▶ Produto: **Escola atendida**
- ▶ Meta Prevista: **726 (unidade)**
- ▶ Meta Realizada: **699 (unidade)**
- ▶ Percentual de realização: **96,2 %**

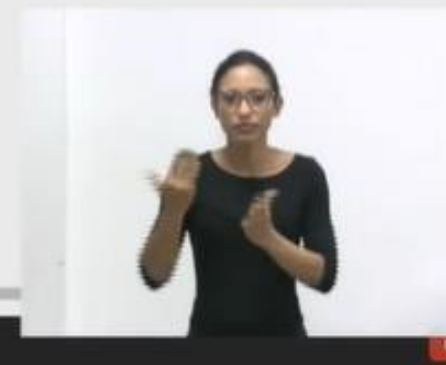

2229 - Gestão dos Serviços de Alimentação Escolar na Rede Estadual de Ensino

- ▶ Produto: **Profissional capacitado**
- ▶ Meta Prevista: **2865 (unidade)**
- ▶ Meta Realizada: **212 (unidade)**
- ▶ Percentual de realização: **7,4 %**

- ▶ Produto: **Serviço avaliado**
- ▶ Meta Prevista: **726 (unidade)**
- ▶ Meta Realizada: **390 (unidade)**
- ▶ Percentual de realização: **53,7 %**

SEDUC – Às 16:39h Anderson da equipe de TI iniciou a apresentação. Encerrou às 16:41h.

2224 - Modernização dos serviços de TI na educação

- ▶ Produto: **Softwares de Aplicativos disponibilizados**
- ▶ Meta Prevista: **100 % (percentual)**
- ▶ Meta Realizada: **50 (percentual)**
- ▶ Percentual de realização: **50%**

- ▶ Produto: **Escola com tecnologia educacional**
- ▶ Meta Prevista: **100 % (percentual)**
- ▶ Meta Realizada: **80 (percentual)**
- ▶ Percentual de realização: **80%**

Aquisição de CHROMEBOOK e GABINETE DE RECARGA

Aquisição de NOTEBOOK

SEDUC – Às 16:42h a Secretária Adjunta de Administração Sistêmica Ane Cristina dos Santos Barros Neis concluiu a outra parte da sua apresentação. Encerrou às 16:44h.

Programa: 527 – APRENDIZAGEM EM FOCO

2231 - Serviço de Transporte Escolar

- ▶ Produto: **Aluno atendido / Educação Especial**
- ▶ Meta Prevista: **100% (percentual)**
- ▶ Meta Realizada: **50% (percentual)**
- ▶ Percentual de realização: **50%**

- ▶ Produto: **Aluno atendido/Rural**
- ▶ Produto: **Repasse aos municípios de Apoio Transporte Escolar Rural**
- ▶ Meta Prevista: **100% (percentual)**
- ▶ Meta Realizada: **50% (percentual)**
- ▶ Percentual de realização: **50%**

|| 🔊 LIVE

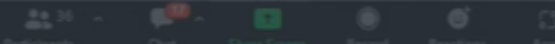

2231 - Serviço de Transporte Escolar

- ▶ Produto: **Rota georreferenciada**
- ▶ Meta Prevista: **100% (percentual)**
- ▶ Meta Realizada: **40% (percentual)**
- ▶ Percentual de realização: **40%**

2790 - Apoio à rede Estadual de Ensino no Custeio e Monitoramento dos Gastos com Serviços Essenciais.

▶ Produto: **Unidade atendida (Água e esgoto)**

▶ Meta Prevista: **2.200.000,00**

▶ Meta Realizada: **1.510.986,99**

▶ Percentual de realização: **68,68%**

▶ Produto: **Unidade atendida (Energia)**

▶ Meta Prevista: **35.498.000,00**

▶ Meta Realizada: **25.805.339,37**

▶ Percentual de realização: **72,70%**

- O valor executado para os serviços de água e energia estão dentro do esperado, considerando os aumentos tarifários letivo nas unidades escolares, após pandemia.

SEDUC – Às 16:45h a Superintendente de Gestão e Pessoas Flávia Emanuelle de Souza Soares iniciou a apresentação. Encerrou às 16:50h.

1235 – Desenvolvimento dos Profissionais da Educação

▶ Produto: Programa de formação, capacitação e qualificação

Profissional implantado

▶ Meta Prevista: **Capacitar 2.498 líderes das unidades desconcentradas** (01 unidade)

▶ Meta Realizada: **808 servidores capacitados** (unidade)

▶ Percentual de realização: **32,34 %**

▶ Produto: Instrumento de Avaliação de Desempenho Implantado

▶ Meta Prevista: **avaliar 2.538 servidores** (01 unidade)

▶ Meta Realizada: **855 servidores avaliados** (unidade)

▶ Percentual de realização: **38,68 %**

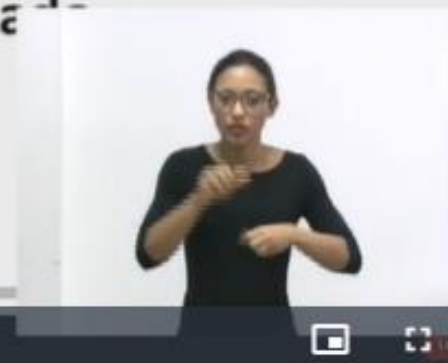

1412 - Promoção de Saúde e Segurança na Educação

- ▶ Produto: **Mapeamento das causas do absenteísmo**
- ▶ Meta Prevista: **01 (unidade)**
- ▶ Meta Realizada: **0,75 (unidade)**
- ▶ Percentual de realização: **75 %**

- ▶ Produto: **Plano de intervenção implementado**
- ▶ Meta Prevista: **01 (unidade)**

▶ Meta Realizada: **0,87 (unidade)**

▶ Percentual de realização: **87 %**

01/09/2022
AUDIÊNCIA PÚBLICA COM O OBJETIVO DE APRESENTAR AS METAS FÍSICAS DAS ÁREAS PRIORITÁRIAS DO 1º SEMESTRE DE 2022 SEPLAG

2791 – Desenvolvimento da Gestão de Pessoas

- ▶ Produto: **Demanda institucional de pessoal definida e suprida**
 - ▶ Meta Prevista: **180 (100% percentual)**
 - ▶ Meta Realizada: **169**
 - ▶ Percentual de realização: **93,88 %**
-
- ▶ Produto: **Marco legal do sistema de gestão de pessoas atualizado**
 - ▶ Meta Prevista: **100 % (percentual)**
 - ▶ Meta Realizada: **50 (percentual)**
 - ▶ Percentual de realização: **50 %**

2791 - Desenvolvimento da Gestão de Pessoas

- ▶ Produto: **Sistema de monitoramento e avaliação implantado**
- ▶ Meta Prevista: **619 (100 % percentual)**
- ▶ Meta Realizada: **254 (percentual)**
- ▶ Percentual de realização: **41,63%**

AL-MT – Às 16:51h o senhor Ricardo Bastos abriu para debates. Não houve questionamentos. Desfez a composição da mesa. Logo após, passou a fala para a equipe da SESP.

01/09/2022

AUDIÊNCIA PÚBLICA COM O OBJETIVO DE APRESENTAR AS METAS

FÍSICAS DAS ÁREAS PRIORITÁRIAS DO 1º SEMESTRE DE 2022 SEPLAG

SESP – Às 16:53h a Gestora Governamental Carolina Angélica Karlinski Herrero, membro do Núcleo de Gestão Estratégica para Resultados/NGER, iria iniciar a abertura. Houve problemas técnicos. Foi passada a fala para a equipe da SEDEC.

SEDEC – Às 17:00h Elaine da Cruz Boa Sorte Aquino, membro do Núcleo de Gestão Estratégica para Resultados, realizou a abertura. Encerrou às 17:06h.

SEDEC

SECRETARIA DE DESENVOLVIMENTO ECONÔMICO

LDO 2022 - Lei 11.549 de 27/10/21 Art. 86, § 1º, inc. I
Ações Prioritárias conforme Anexo de Metas e Prioridades – AMP

01 DE SETEMBRO DE 2022

METAS FÍSICAS 2022 – AMP

Programa: 385 – Mato Grosso Maior e Melhor

AÇÃO	PRODUTO	UNIDADE DE MEDIDA	META PREVISTA ATUALIZADA *
1096 - Implantação de infraestrutura turística	Infraestrutura implantada	Unidade	30
1164 - Implantação da Zona de Processamento de Exportação (ZPE) de Cáceres	ZPE construída	Unidade	1
2011 - Promoção dos destinos turísticos de Mato Grosso	Destino turístico promovido	Unidade	1

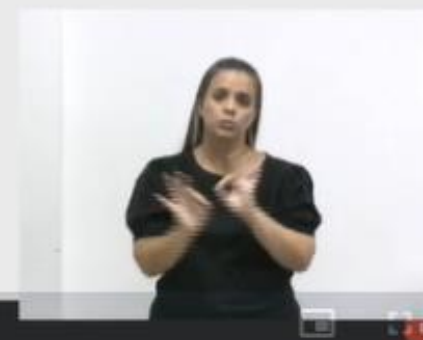

Desempenho Metas Físicas 1º Sem/2022

Programa 385

Mato Grosso Maior e Melhor

Ações do Anexo de Metas e Prioridades

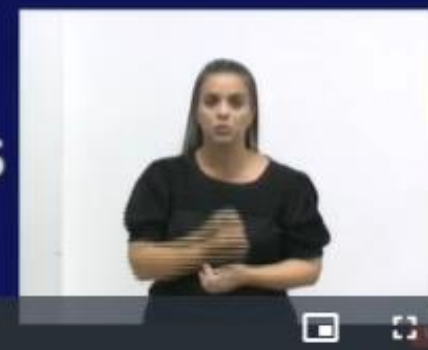

SEDEC – Às 17:07h o Coordenador de Infraestrutura Turística, Reinaldo Guimarães iniciou a apresentação. Encerrou às 17:08h.

Programa: 385 – MATO GROSSO MAIOR E MELHOR- AMP

1096 - Implantação de Infraestrutura Turística

- ▶ Produto: **Infraestrutura implantada**
- ▶ Meta Prevista: **30 (unidades)**
- ▶ Meta Realizada: **01 (unidades)**
- ▶ Percentual de realização: **0,3%**

1164 - Implantação da Zona de Processamento de Exportação (ZPE) de Cáceres

- ▶ Produto: **ZPE construída**
- ▶ Meta Prevista: **01 (unidades)**
- ▶ Meta Realizada: **0,75 (unidades)**
- ▶ Percentual de realização: **75 %**

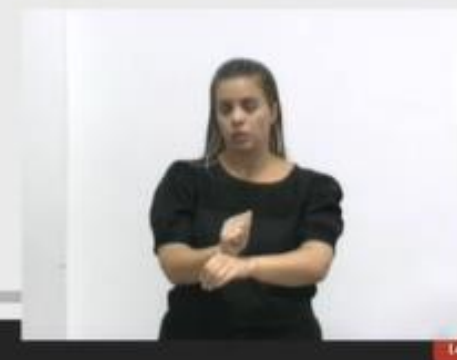

SEDEC – Às 17:13h a Superintendente de Política e Promoção do Turismo, Maria Leticia Arruda de Moraes iniciou a apresentação. Encerrou às 17:15h.

Programa: 385 – MATO GROSSO MAIOR E MELHOR

2011 - Promoção dos Destinos Turísticos de Mato Grosso

- ▶ Produto: **Destino turístico promovido**
- ▶ Meta Prevista: **01 (unidade)**
- ▶ Meta Realizada: **01 (unidade)**
- ▶ Percentual de realização: **100 %**

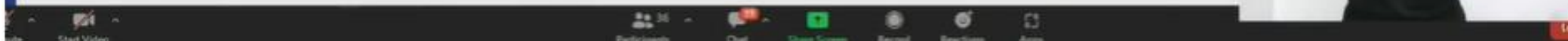

AL-MT – Ricardo Bastos abriu para debates. Não houve. Passou a fala para a equipe SESP.

SESP – Às 16:17h a Gestora Governamental, Carolina Angélica Karlinski Herrero iniciou a apresentação. Encerrou às 17:39h.

TV AL
AO VIVO

Desempenho Metas Físicas 1º Sem/2022

Programa 509

Política de Gestão Penitenciária para Reinserção Social

01/09/2022

AUDIÊNCIA PÚBLICA COM O OBJETIVO DE APRESENTAR AS METAS

FÍSICAS DAS ÁREAS PRIORITÁRIAS DO 1º SEMESTRE DE 2022 SEPLAG

Programa: 509 – POLÍTICA DE GESTÃO PENITENCIÁRIA PARA REINserÇÃO SOCIAL

1409 - Implementação da Política de Alternativas Penais

- ▶ Produto: **Unidade Implementada**
- ▶ Meta Prevista: **2 (unidades)**
- ▶ Meta Realizada: **2 (unidades)**
- ▶ Percentual de realização: **100 %**

EIXO: QUALIDADE DE VIDA PARA OS MATO-GROSSENSES

Programa: 509 – POLÍTICA DE GESTÃO PENITENCIÁRIA PARA REINserÇÃO SOCIAL

1379 - Gestão da Informação do Sistema Penitenciário - SESP

- ▶ Produto: **Anuário estatístico elaborado**
- ▶ Meta Prevista: **1 (unidade)**
- ▶ Meta Realizada: **1 (unidade)**
- ▶ Percentual de realização: **100 %**

- ▶ Produto: **Unidade SIGPEN implantada**
- ▶ Meta Prevista: **15 (percentual)**
- ▶ Meta Realizada: **14 (percentual)**
- ▶ Percentual de realização: **93 %**

EIXO: QUALIDADE DE VIDA PARA OS MATO-GROSSENSES

Programa: 509 – POLÍTICA DE GESTÃO PENITENCIÁRIA PARA REINserÇÃO SOCIAL

2736 - Manutenção do Sistema de Monitoramento Eletrônico no Sistema Penitenciário

- ▶ Produto: **Equipamento monitorado**
- ▶ Meta Prevista: **72.001 (unidades)**
- ▶ Meta Realizada: **36.000 (unidades)**
- ▶ Percentual de realização: **50 %**

EIXO: QUALIDADE DE VIDA PARA OS MATO-GROSSENSES

Programa: 509 – POLÍTICA DE GESTÃO PENITENCIÁRIA PARA REINserÇÃO SOCIAL

2737 - Manutenção dos Serviços de Saúde

- ▶ Produto: **Atendimento realizado**
- ▶ Meta Prevista: **166.001 (unidades)**
- ▶ Meta Realizada: **70.000 (unidades)**
- ▶ Percentual de realização: **42 %**

EIXO: QUALIDADE DE VIDA PARA OS MATO-GROSSENSES

Programa: 509 – POLÍTICA DE GESTÃO PENITENCIÁRIA PARA REINserÇÃO SOCIAL

2746 - Manutenção dos Serviços de Alimentação

- ▶ Produto: **Alimentação mantida**
- ▶ Meta Prevista: **100 (percentual)**
- ▶ Meta Realizada: **100 (percentual)**
- ▶ Percentual de realização: **100 %**

EIXO: QUALIDADE DE VIDA PARA OS MATO-GROSSENSES

Programa: 509 – POLÍTICA DE GESTÃO PENITENCIÁRIA PARA REINserÇÃO SOCIAL

2750 - Manutenção das Atividades Essenciais das Unidades do Sistema Penitenciário

- ▶ Produto: **Unidade mantida**
- ▶ Meta Prevista: **100 (percentual)**
- ▶ Meta Realizada: **100 (percentual)**
- ▶ Percentual de realização: **100 %**

EIXO: QUALIDADE DE VIDA PARA OS MATO-GROSSENSES

Desempenho Metas Físicas 1º Sem/2022

Programa 519

Segurança Proativa e Inteligente

Programa: 519 – SEGURANÇA PROATIVA E INTELIGENTE

1346 - Fortalecimento e Ampliação da Política Estadual sobre Drogas

- ▶ Produto: **Evento realizado**
- ▶ Meta Prevista: **1 (unidade)**
- ▶ Meta Realizada: **1 (unidade)**
- ▶ Percentual de realização: **100 %**

EIXO: QUALIDADE DE VIDA PARA OS MATO-GROSSENSES

Programa: 519 – SEGURANÇA PROATIVA E INTELIGENTE

1221 - Ampliação e Modernização da Capacidade de Transporte Aéreo do CIOPAer

- ▶ Produto: **Unidade modernizada**
- ▶ Meta Prevista: **2 (unidades)**
- ▶ Meta Realizada: **2 (unidades)**
- ▶ Percentual de realização: **100 %**

EIXO: QUALIDADE DE VIDA PARA OS MATO-GROSSENSES

Programa: 519 – SEGURANÇA PROATIVA E INTELIGENTE

1417 – Implementação e Integração do Inquérito Policial Eletrônico

- ▶ Produto: **Unidade adequada**
- ▶ Meta Prevista: **20 (percentual)**
- ▶ Meta Realizada: **40 (percentual)**
- ▶ Percentual de realização: **200 %**

EIXO: QUALIDADE DE VIDA PARA OS MATO-GROSSENSES

Programa: 519 – SEGURANÇA PROATIVA E INTELIGENTE

2393 – Promoção da Erradicação do Trabalho Escravo

- ▶ Produto: **Iniciativa realizada**
- ▶ Meta Prevista: **1 (unidade)**
- ▶ Meta Realizada: **1 (unidades)**
- ▶ Percentual de realização: **100 %**

EIXO: QUALIDADE DE VIDA PARA OS MATO-GROSSENSES

Programa: 519 – SEGURANÇA PROATIVA E INTELIGENTE

2716 – Manutenção das Atividades Aerotransportadas do CIOPAer

- ▶ Produto: **Operação realizada**
- ▶ Meta Prevista: **1.500 (Hora/voo)**
- ▶ Meta Realizada: **628 (Hora/voo)**
- ▶ Percentual de realização: **42 %**

EIXO: QUALIDADE DE VIDA PARA OS MATO-GROSSENSES

Programa: 519 – SEGURANÇA PROATIVA E INTELIGENTE

2717 – Prestação dos Serviços do Centro Integrado de Operações de Segurança Pública - CIOSP

- ▶ Produto: **Atendimento imediato realizado**
- ▶ Meta Prevista: **100 (percentual)**
- ▶ Meta Realizada: **96% (percentual)**
- ▶ Percentual de realização: **96 %**

EIXO: QUALIDADE DE VIDA PARA OS MATO-GROSSENSES

Programa: 519 – SEGURANÇA PROATIVA E INTELIGENTE

2723 – Formação e Capacitação dos Policiais Civis

- ▶ Produto: **Capacitação realizada**
- ▶ Meta Prevista: **10 (unidades)**
- ▶ Meta Realizada: **29 (unidade)**
- ▶ Percentual de realização: **290 %**

EIXO: QUALIDADE DE VIDA PARA OS MATO-GROSSENSES

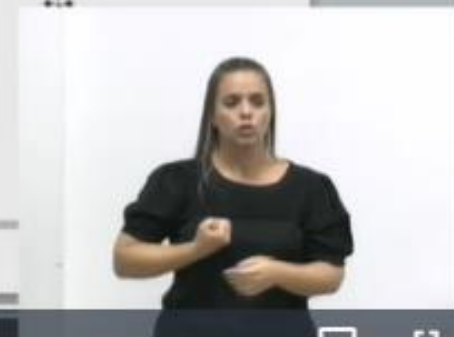

Programa: 519 – SEGURANÇA PROATIVA E INTELIGENTE

2726 – Formação e Capacitação continuada dos servidores da POLITEC

- ▶ Produto: **Capacitação realizada**
- ▶ Meta Prevista: **5 (unidades)**
- ▶ Meta Realizada: **18 (unidades)**
- ▶ Percentual de realização: **360 %**

EIXO: QUALIDADE DE VIDA PARA OS MATO-GROSSENSES

Programa: 519 – SEGURANÇA PROATIVA E INTELIGENTE

2733 – Manutenção das Atividades Gerais do Grupo Estadual de Combate a Crimes de Homofobia - GECCH

- ▶ Produto: **Capacitação realizada**
- ▶ Meta Prevista: **7 (unidades)**
- ▶ Meta Realizada: **10 (unidades)**
- ▶ Percentual de realização: **143 %**

- ▶ Produto: **Relatório Elaborado**
- ▶ Meta Prevista: **13 (unidade)**
- ▶ Meta Realizada: **10 (unidade)**
- ▶ Percentual de realização: **77 %**

- ▶ Produto: **Parceria realizada**
- ▶ Meta Prevista: **13 (unidades)**
- ▶ Meta Realizada: **11 (unidades)**
- ▶ Percentual de realização: **85 %**

EIXO: QUALIDADE DE VIDA PARA OS MATO-GROSSENSES

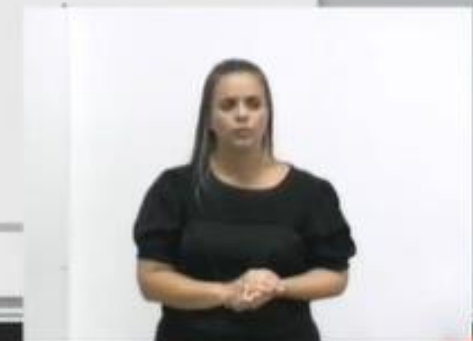

Programa: 519 – SEGURANÇA PROATIVA E INTELIGENTE

2735 – Manutenção das Unidades da POLITEC

- ▶ Produto: **Laudo Pericial emitido**
- ▶ Meta Prevista: **58.000 (unidades)**
- ▶ Meta Realizada: **30.297 (unidades)**
- ▶ Percentual de realização: **52 %**

- ▶ Produto: **Documento de identificação emitido**
- ▶ Meta Prevista: **170.000 (unidades)**
- ▶ Meta Realizada: **147.661 (unidades)**
- ▶ Percentual de realização: **87%**

EIXO: QUALIDADE DE VIDA PARA OS MATO-GROSSENSES

Programa: 519 – SEGURANÇA PROATIVA E INTELIGENTE

2738 – Manutenção das Unidades da Polícia Militar

- ▶ Produto: **Unidade Atendida**
- ▶ Meta Prevista: **251 (unidades)**
- ▶ Meta Realizada: **251 (unidade)**
- ▶ Percentual de realização: **100 %**

EIXO: QUALIDADE DE VIDA PARA OS MATO-GROSSENSES

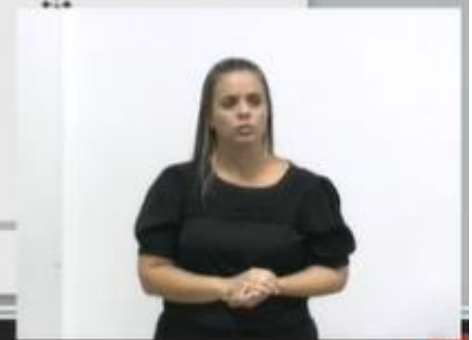

Programa: 519 – SEGURANÇA PROATIVA E INTELIGENTE

2739 – Intensificação e Manutenção das ações de inteligência

- ▶ Produto: **Relatório de inteligência disponibilizado**
- ▶ Meta Prevista: **800 (unidades)**
- ▶ Meta Realizada: **976 (unidades)**
- ▶ Percentual de realização: **122 %**

EIXO: QUALIDADE DE VIDA PARA OS MATO-GROSSENSES

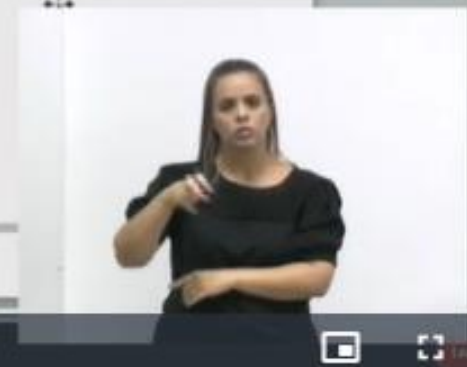

Programa: 519 – SEGURANÇA PROATIVA E INTELIGENTE

2742 – Manutenção das Operações Policiais nos Municípios da linha e da faixa de fronteira oeste do Estado

- ▶ Produto: **Operação Realizada**
- ▶ Meta Prevista: **60 (unidades)**
- ▶ Meta Realizada: **31 (unidades)**
- ▶ Percentual de realização: **52 %**

EIXO: QUALIDADE DE VIDA PARA OS MATO-GROSSENSES

Programa: 519 – SEGURANÇA PROATIVA E INTELIGENTE

2756 – Desenvolvimento das Atividades de Ouvidoria Geral de Polícia

- ▶ Produto: **Acompanhamento de denúncias realizado**
- ▶ Meta Prevista: **260 (unidades)**
- ▶ Meta Realizada: **123 (unidades)**
- ▶ Percentual de realização: **47 %**

EIXO: QUALIDADE DE VIDA PARA OS MATO-GROSSENSES

Programa: 519 – SEGURANÇA PROATIVA E INTELIGENTE

2757 – Fortalecimento da Filosofia de Polícia Comunitária na Segurança Pública

- ▶ Produto: **Capacitação realizada**
- ▶ Meta Prevista: **02 (unidades)**
- ▶ Meta Realizada: **0 (unidades)**
- ▶ Percentual de realização: **0 %**

- ▶ Produto: **Atendimento Realizado**
- ▶ Meta Prevista: **15.007 (unidades)**
- ▶ Meta Realizada: **10.205 (unidade)**
- ▶ Percentual de realização: **68 %**

- ▶ Produto: **Evento realizado**
- ▶ Meta Prevista: **50 (unidades)**
- ▶ Meta Realizada: **30 (unidades)**
- ▶ Percentual de realização: **60 %**

EIXO: QUALIDADE DE VIDA PARA OS MATO-GROSSENSES

Programa: 519 – SEGURANÇA PROATIVA E INTELIGENTE

2759 – Integração das Instituições que compõem o Gabinete de Gestão Integrada - GGI

- ▶ Produto: **Ação integrada realizada**
- ▶ Meta Prevista: **130 (unidades)**
- ▶ Meta Realizada: **77 (unidades)**
- ▶ Percentual de realização: **59 %**

EIXO: QUALIDADE DE VIDA PARA OS MATO-GROSSENSES

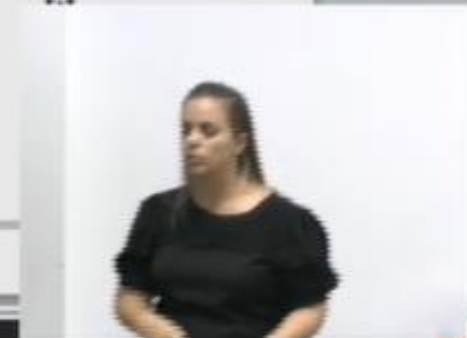

Programa: 519 – SEGURANÇA PROATIVA E INTELIGENTE

2760 – Manutenção das Unidades da Policia Judiciária Civil - PJC

- ▶ Produto: **Boletim de ocorrência registrado**
- ▶ Meta Prevista: **310.000 (unidades)**
- ▶ Meta Realizada: **167.349 (unidades)**
- ▶ Percentual de realização: **54 %**

EIXO: QUALIDADE DE VIDA PARA OS MATO-GROSSENSES

Programa: 519 – SEGURANÇA PROATIVA E INTELIGENTE

2760 – Manutenção das Unidades da Policia Judiciária Civil - PJC

- ▶ Produto: **Flagrante e Tempo Circunstanciado lavrados**
- ▶ Meta Prevista: **38.000 (unidades)**
- ▶ Meta Realizada: **17.893 (unidades)**
- ▶ Percentual de realização: **47 %**

- ▶ Produto: **Inquérito Policial e de Ato Infracional concluídos**
- ▶ Meta Prevista: **38.000 (unidades)**
- ▶ Meta Realizada: **19.393 (unidades)**
- ▶ Percentual de realização: **51 %**

EIXO: QUALIDADE DE VIDA PARA OS MATO-GROSSENSES

Programa: 519 – SEGURANÇA PROATIVA E INTELIGENTE

2762 – Desenvolvimento dos projetos de Polícia comunitária no âmbito da PJC

- ▶ Produto: **Atendimento Realizado**
- ▶ Meta Prevista: **15.000 (unidades)**
- ▶ Meta Realizada: **18.719 (unidades)**
- ▶ Percentual de realização: **125 %**

EIXO: QUALIDADE DE VIDA PARA OS MATO-GROSSENSES

Programa: 519 – SEGURANÇA PROATIVA E INTELIGENTE

2780 – Intensificação de operações integradas de prevenção e repressão qualificada nas Regiões integradas de Segurança Pública

- ▶ Produto: **Operação Realizada**
- ▶ Meta Prevista: **45 (unidades)**
- ▶ Meta Realizada: **42 (unidades)**
- ▶ Percentual de realização: **93 %**

EIXO: QUALIDADE DE VIDA PARA OS MATO-GROSSENSES

Desempenho Metas Físicas 1º Sem/2022

Programa 520

Sistema de atendimento socioeducativo - MT

Programa: 520 – SISTEMA DE ATENDIMENTO SOCIOEDUCATIVO - MT

2730 - Manutenção dos Centros de Atendimento Socioeducativo

- ▶ Produto: **Adolescente atendido**
- ▶ Meta Prevista: **940 (unidade)**
- ▶ Meta Realizada: **202 (unidade)**
- ▶ Percentual de realização: **21 %**

EIXO: QUALIDADE DE VIDA PARA OS MATO-GROSSENSES

Programa: 520 – SISTEMA DE ATENDIMENTO SOCIOEDUCATIVO - MT

2744 – Formação e Capacitação continuada dos servidores do Sistema Socioeducativo

- ▶ Produto: **Capacitação realizada**
- ▶ Meta Prevista: **1 (unidade)**
- ▶ Meta Realizada: **4 (unidade)**
- ▶ Percentual de realização: **400 %**

EIXO: QUALIDADE DE VIDA PARA OS MATO-GROSSENSES

Programa: 520 – SISTEMA DE ATENDIMENTO SOCIOEDUCATIVO - MT

2747 - Promoção da Saúde Ocupacional dos Servidores do Sistema Socioeducativo

- ▶ Produto: **Atendimento realizado**
- ▶ Meta Prevista: **24 (unidades)**
- ▶ Meta Realizada: **13 (unidades)**
- ▶ Percentual de realização: **54 %**

EIXO: QUALIDADE DE VIDA PARA OS MATO-GROSSENSES

Programa: 524 – SALVAR E PROTEGER

2715 - Estruturação e Atendimento às Vítimas de Trauma

- ▶ Produto: **Atendimento Realizado**
- ▶ Meta Prevista: **60.000 (unidades)**
- ▶ Meta Realizada: **17.447 (unidades)**
- ▶ Percentual de realização: **29%**

EIXO: QUALIDADE DE VIDA PARA OS MATO-GROSSENSES

Programa: 524 – SALVAR E PROTEGER

2718 - Fiscalização Preventiva em Edificações - SESP

- ▶ Produto: **Alvará de segurança contra incêndios emitido**
- ▶ Meta Prevista: **40.000 (unidades)**
- ▶ Meta Realizada: **14.270 (unidades)**
- ▶ Percentual de realização: **36%**

EIXO: QUALIDADE DE VIDA PARA OS MATO-GROSSENSES

Programa: 524 – SALVAR E PROTEGER

2719 – Formação e Capacitação continuada dos Bombeiros Militares

- ▶ Produto: **Capacitação realizada**
- ▶ Meta Prevista: **618 (unidades)**
- ▶ Meta Realizada: **153 (unidades)**
- ▶ Percentual de realização: **25 %**

- ▶ Produto: **Especialização realizada**
- ▶ Meta Prevista: **1.100 (unidades)**
- ▶ Meta Realizada: **510 (unidades)**
- ▶ Percentual de realização: **46 %**

- ▶ Produto: **Formação realizada**
- ▶ Meta Prevista: **300 (unidades)**
- ▶ Meta Realizada: **0 (unidades)**
- ▶ Percentual de realização: **0 %**

EIXO: QUALIDADE DE VIDA PARA OS MATO-GROSSENSES

Programa: 524 – SALVAR E PROTEGER

2729 - Manutenção das Unidades do Corpo de Bombeiros Militar

- ▶ Produto: **Atendimento realizado**
- ▶ Meta Prevista: **115.000 (unidades)**
- ▶ Meta Realizada: **27.977 (unidades)**
- ▶ Percentual de realização: **24 %**

EIXO: QUALIDADE DE VIDA PARA OS MATO-GROSSENSES

Programa: 524 – SALVAR E PROTEGER

2748 - Promoção da assistência social ao Bombeiro Militar

- ▶ Produto: **Atendimento realizado**
- ▶ Meta Prevista: **6.000 (unidades)**
- ▶ Meta Realizada: **2.538 (unidades)**
- ▶ Percentual de realização: **42 %**

EIXO: QUALIDADE DE VIDA PARA OS MATO-GROSSENSES

Desempenho Metas Físicas 1º Sem/2022

Programa 531
Tolerância Zero

Programa: 524 – SALVAR E PROTEGER

1345 – Reestruturação do Corpo de Bombeiros Militar

- ▶ Produto: **Unidade Construída**
- ▶ Meta Prevista: **2 (unidades)**
- ▶ Meta Realizada: **0 (unidades)**
- ▶ Percentual de realização: **0 %**

- ▶ Produto: **Unidade ampliada**
- ▶ Meta Prevista: **1 (unidade)**
- ▶ Meta Realizada: **1 (unidade)**
- ▶ Percentual de realização: **100 %**

- ▶ Produto: **Unidade aparelhada**
- ▶ Meta Prevista: **13 (unidades)**
- ▶ Meta Realizada: **25 (unidades)**
- ▶ Percentual de realização: **192 %**

EIXO: QUALIDADE DE VIDA PARA OS MATO-GROSSENSES

Programa: 531 – TOLERÂNCIA ZERO**1356 – Reestruturação da Polícia Militar**

- ▶ Produto: **Unidade Ampliada**
- ▶ Meta Prevista: **01 (unidade)**
- ▶ Meta Realizada: **0 (unidade)**
- ▶ Percentual de realização: **0 %**

- ▶ Produto: **Unidade Aparelhada**
- ▶ Meta Prevista: **251 (unidades)**
- ▶ Meta Realizada: **46 (unidades)**
- ▶ Percentual de realização: **18 %**

- ▶ Produto: **Unidade Construída**
- ▶ Meta Prevista: **3 (unidades)**
- ▶ Meta Realizada: **1 (unidades)**
- ▶ Percentual de realização: **33 %**

- ▶ Produto: **Unidade reformada**
- ▶ Meta Prevista: **1 (unidade)**
- ▶ Meta Realizada: **0 (unidade)**
- ▶ Percentual de realização:

EIXO: QUALIDADE DE VIDA PARA OS MATO-GROSSENSES

Programa: 531 – TOLERÂNCIA ZERO

1360 – Enfrentamento a violência contra a mulher no âmbito da POLITEC

- ▶ Produto: **Atendimento realizado**
- ▶ Meta Prevista: **300 (unidades)**
- ▶ Meta Realizada: **264 (unidades)**
- ▶ Percentual de realização: **88 %**

EIXO: QUALIDADE DE VIDA PARA OS MATO-GROSSENSES

Programa: 531 – TOLERÂNCIA ZERO

1415 – Enfrentamento a violência contra a mulher no âmbito da PJC

- ▶ Produto: **Atendimento realizado**
- ▶ Meta Prevista: **15.000 (unidades)**
- ▶ Meta Realizada: **36.228 (unidades)**
- ▶ Percentual de realização: **242 %**

EIXO: QUALIDADE DE VIDA PARA OS MATO-GROSSENSES

Programa: 524 – SALVAR E PROTEGER

1416 – Reestruturação da POLITEC

- ▶ Produto: **Unidade ampliada**
- ▶ Meta Prevista: **02 (unidades)**
- ▶ Meta Realizada: **0 (unidades)**
- ▶ Percentual de realização: **0 %**

- ▶ Produto: **Unidade aparelhada**
- ▶ Meta Prevista: **4 (unidades)**
- ▶ Meta Realizada: **1 (unidades)**
- ▶ Percentual de realização: **25 %**

- ▶ Produto: **Unidade construída**
- ▶ Meta Prevista: **02 (unidades)**
- ▶ Meta Realizada: **0 (unidades)**
- ▶ Percentual de realização: **0 %**

EIXO: QUALIDADE DE VIDA PARA OS MATO-GROSSENSES

Programa: 531 – TOLERÂNCIA ZERO

1418– Fortalecimento das operações policiais nos municípios da faixa de fronteira oeste do Estado

- ▶ Produto: **Unidade construída**
- ▶ Meta Prevista: **1 (unidade)**
- ▶ Meta Realizada: **0 (unidades)**
- ▶ Percentual de realização: **0 %**

EIXO: QUALIDADE DE VIDA PARA OS MATO-GROSSENSES

Programa: 531 – TOLERÂNCIA ZERO

1418– Fortalecimento das operações policiais nos municípios da faixa de fronteira oeste do Estado

- ▶ Produto: **Unidade reformada**
- ▶ Meta Prevista: **3 (unidades)**
- ▶ Meta Realizada: **0 (unidades)**
- ▶ Percentual de realização: **0 %**

- ▶ Produto: **Unidade aparelhada**
- ▶ Meta Prevista: **4 (unidades)**
- ▶ Meta Realizada: **3 (unidades)**
- ▶ Percentual de realização: **75 %**

EIXO: QUALIDADE DE VIDA PARA OS MATO-GROSSENSES

Programa: 531 – TOLERÂNCIA ZERO

1422 - Reestruturação do Sistema Penitenciário

- ▶ Produto: **Unidade ampliada**
- ▶ Meta Prevista: **1 (unidade)**
- ▶ Meta Realizada: **3 (unidade)**
- ▶ Percentual de realização: **300 %**

- ▶ Produto: **Unidade construída**
- ▶ Meta Prevista: **6 (unidades)**
- ▶ Meta Realizada: **1 (unidades)**
- ▶ Percentual de realização: **17 %**

EIXO: QUALIDADE DE VIDA PARA OS MATO-GROSSENSES

Programa: 531 – TOLERÂNCIA ZERO

1422 - Reestruturação do Sistema Penitenciário

- ▶ Produto: **Unidade reformada**
- ▶ Meta Prevista: **1 (unidade)**
- ▶ Meta Realizada: **30 (unidade)**
- ▶ Percentual de realização: **3000 %**

- ▶ Produto: **Unidade aparelhada**
- ▶ Meta Prevista: **5 (unidades)**
- ▶ Meta Realizada: **6 (unidades)**
- ▶ Percentual de realização: **120 %**

EIXO: QUALIDADE DE VIDA PARA OS MATO-GROSSENSES

Programa: 531 – TOLERÂNCIA ZERO

1423 - Ampliação da Captação de Ativos para Aplicação na Política de Repressão à Criminalidade

- ▶ Produto: **leilão realizado**
- ▶ Meta Prevista: **10 (unidades)**
- ▶ Meta Realizada: **19 (unidades)**
- ▶ Percentual de realização: **190 %**

EIXO: QUALIDADE DE VIDA PARA OS MATO-GROSSENSES

Programa: 531 – TOLERÂNCIA ZERO

1424 – Enfrentamento da Violência contra a Mulher no âmbito da PM-MT

- ▶ Produto: **Atendimento realizado**
- ▶ Meta Prevista: **10.000 (unidades)**
- ▶ Meta Realizada: **13.691 (unidades)**
- ▶ Percentual de realização: **137 %**

EIXO: QUALIDADE DE VIDA PARA OS MATO-GROSSENSES

Programa: 531 – TOLERÂNCIA ZERO

1587 – “Projeto Água” – Implantação de sistema de radiocomunicação digital nas regiões integrada do Estado

- ▶ Produto: **Estrutura de radiocomunicação digital implantada**
- ▶ Meta Prevista: **7 (unidades)**
- ▶ Meta Realizada: **4 (unidades)**
- ▶ Percentual de realização: **57 %**

EIXO: QUALIDADE DE VIDA PARA OS MATO-GROSSENSES

Programa: 531 – TOLERÂNCIA ZERO

1589 - Reestruturação da Polícia Judiciária Civil - PJC

- ▶ Produto: **Unidade construída**
- ▶ Meta Prevista: **03 (unidades)**
- ▶ Meta Realizada: **0 (unidades)**
- ▶ Percentual de realização: **0 %**

EIXO: QUALIDADE DE VIDA PARA OS MATO-GROSSENSES

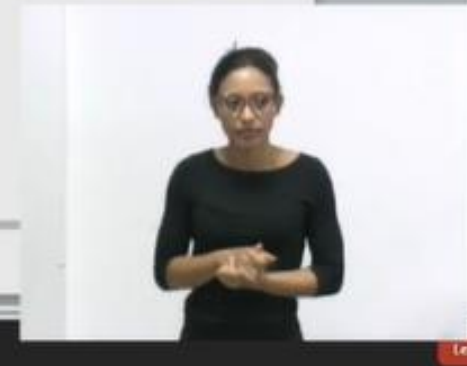

Programa: 531 – TOLERÂNCIA ZERO

1589 - Reestruturação da Polícia Judiciária Civil - PJC

- ▶ Produto: **Unidade reaparelhada**
- ▶ Meta Prevista: **203 (unidades)**
- ▶ Meta Realizada: **0 (unidades)**
- ▶ Percentual de realização: **0 %**

- ▶ Produto: **Unidade reformada**
- ▶ Meta Prevista: **02 (unidades)**
- ▶ Meta Realizada: **0 (unidades)**
- ▶ Percentual de realização: **0 %**

EIXO: QUALIDADE DE VIDA PARA OS MATO-GROSSENSES

Programa: 531 – TOLERÂNCIA ZERO

1590 - Regionalização da produção da prova científica

- ▶ Produto: **Exame realizado**
- ▶ Meta Prevista: **600 (unidades)**
- ▶ Meta Realizada: **498 (unidades)**
- ▶ Percentual de realização: **83 %**

Programa: 531 – TOLERÂNCIA ZERO

2839 - Expansão da Operação Lei Seca

- ▶ Produto: **Operação realizada**
- ▶ Meta Prevista: **96 (unidades)**
- ▶ Meta Realizada: **101 (unidades)**
- ▶ Percentual de realização: **105 %**

EIXO: QUALIDADE DE VIDA PARA OS MATO-GROSSENSES

Programa: 531 – TOLERÂNCIA ZERO

2840 – Fortalecimento do combate aos incêndios florestais

- ▶ Produto: **Foco de calor detectado**
- ▶ Meta Prevista: **20.001 (unidades)**
- ▶ Meta Realizada: **8.759 (unidades)**
- ▶ Percentual de realização: **44 %**

EIXO: QUALIDADE DE VIDA PARA OS MATO-GROSSENSES

AL-MT – Às 17:39h Ricardo Bastos, abriu para debates, não houve. Realizou os agradecimentos finais e encerrou a audiência às 17:40h.

| ALMT | Assembleia Legislativa
SALA DE REUNIÃO DAS COMISSÕES PERMANENTES
DEP. SARITA BARACAT

AUDIÊNCIA PÚBLICA PARA APRESENTAÇÃO DO DESEMPENHO DAS METAS FÍSICAS DAS ÁREA PRIORITÁRIAS – 1º SEM 2022

02/09/2022 – Iniciada às 14:05hs – Sala das Comissões 202 – Deputada Sarita Baracat

Obs.: o evento foi transmitido pela de forma remota pela TV Assembleia, no canal 30.1 da TV aberta e pelo canal da ALMT no YouTube

SECRETARIAS REPRESENTADAS

Secretaria de Estado de Planejamento e Gestão/SEPLAG Basílio Bezerra Guimarães dos Santos Secretário de Estado de Planejamento e Gestão

- **Sandro Brandão** – Secretário Adjunto de Planejamento e Gestão de Políticas Públicas
- **Patrícia Soares Duarte** – Superintendente de Formulação, Monitoramento e Avaliação
- **Maria Tereza Wichocki Monteiro** – Coordenadora de Monitoramento e Avaliação

Secretaria de Assistência Social e Cidadania/SETASC Rosamaria Ferreira de Carvalho Secretária de Estado de Assistência Social e Cidadania

- **Leicy Lucas de Miranda Vitória** – Secretária Adjunta de Assistência Social
- **Demárcio Eurides Guimarães** – Chefe do Núcleo de Gestão Estratégica para Resultados/NGER
- **Hélio Shigueo Miyagawa** – Núcleo de Gestão Estratégica para Resultados/NGER

Secretaria de Estado de Esporte e lazer/SECEL Jefferson Carvalho Neves Secretário de Estado de Esporte e Lazer

- **Paulo Mário Moura Pereira da Silva** - Chefe do Núcleo de Gestão Estratégica para Resultados/NGER
- **Juliana Baminger Batalha** – Chefe de Gabinete
- **Amanda Cavalheiro Cândido Pacheco** - Núcleo de Gestão Estratégica para Resultados/NGER
- **Josué Natanael de Andrade** – Núcleo de Gestão Estratégica para Resultados/NGER
- **Carolina Motdkowsky Galanti de Andrade** – Núcleo de Gestão Estratégica para Resultados/NGER

Secretaria de Estado de Agricultura Familiar/SEAF Aparecida Maria Borges Bezerra/Teté Bezerra Secretária de Estado de Agricultura Familiar

- **Clovis Figueiredo Cardoso** – Secretário Adjunto De Agricultura Familiar E Desenvolvimento Rural
- **Luciano Gomes Ferreira** – Superintendência De Agricultura Familiar
- **Sirlene Garcia de Paula** – Superintendência Administrativa
- **Daniel Carvais S. Pimentel** – Coordenador de Orçamento e finanças
- **Reginaldo Ribeiro Martins** – Chefe do Núcleo de Gestão Estratégica para Resultados/NGER

Secretaria de Estado de Saúde/SES Kelluby de Oliveira Secretária de Estado de Saúde

- **Deisi de Cássia Bocalon Maia** – Secretária Adjunta Executiva de Saúde
- **Fabiana Cristina Da Silva Barti** – Secretária Adjunta do Complexo Regulador
- **Juliano Melo** – Secretário Adjunto de Atenção e Vigilância em Saúde
- **Arlete Maria de Sá Lima** – Secretária Adjunta de Unidades Especializadas
- **Núbia de Oliveira** – Superintendente do Gabinete Adjunto de Gestão Hospitalar
- **Anderson Henrique Martins** – Assessor do Gabinete Adjunto de Administração, Gestão do Trabalho e Educação na Saúde
- **Ivone Lúcia Rosset Rodrigues** – Secretária Adjunta de Aquisições e Finanças
- **Glória Maria da Silva Melo** – Assessora Especial do Núcleo de Gestão Estratégica para Resultados/NGER

AL-MT – Às 14:05hs o Consultor do Núcleo da Comissão de Fiscalização e Acompanhamento da Execução Orçamentária Ricardo Bastos do Valle, iniciou a audiência.

SEPLAG – Às 14:07hs a Superintendente de Formulação Monitoramento e Avaliação, Patrícia Soares Duarte realizou a abertura dos trabalhos. Encerrou às 14:10hs.

AL-MT: Às 14:11hs Ricardo Bastos do Valle realizou a composição da mesa com o representante da SECEL.

AL-MT – ÀS 14:11hs Ricardo Bastos do Valle, passou a fala para a equipe da SETASC.

SETASC – Às 14:12h a Secretária de Estado de Assistência Social e Cidadania, Rosamaria Ferreira de Carvalho, iniciou a abertura e apresentação. Encerrou às 14:36hs.

02/09/2022

AUDIÊNCIA PÚBLICA COM O OBJETIVO DE APRESENTAR AS METAS FÍSICAS DAS ÁREAS PRIORITÁRIAS DO 1º SEMESTRE DE 2022 SEPLAG

TV AL
AO VIVO

Participantes 20
Chat
Compartilhar tela
Gravar
Reações
Aplicativos

Desempenho das Metas Físicas das Ações Prioritárias

1º Semestre de 2022

SETASC
Secretaria
de Estado de
Assistência Social
e Cidadania

02/09/2022

AUDIÊNCIA PÚBLICA COM O OBJETIVO DE APRESENTAR AS METAS

FÍSICAS DAS ÁREAS PRIORITÁRIAS DO 1º SEMESTRE DE 2022 SEPLAG

SETASC

SECRETARIA DE ESTADO DE ASSISTÊNCIA SOCIAL E CIDADANIA

LDO 2022 - Lei nº 11.549/2021, artigo 86 - inciso I
Ações Prioritárias conforme Anexo de Metas e Prioridades – AMP

02 DE SETEMBRO DE

NOVO Apps For You
Descubra e edicione aplicativos para
aprimorar sua experiência no Zoom

que para conectar
do

ou áudio Iniciar vídeo

Participantes

Chat

Compartilhar tela

Grupos

Reunões

Aplicativos

1352 - Implementação e Monitoramento do Programa "Ser Família"

- ▶ Produto: **Família beneficiada**
- ▶ Meta Prevista: **100.000**
- ▶ Meta Realizada: **100.000**
- ▶ Percentual de realização: **100 %**

que para conectar
o dia

NOVO Apps For You

Descubra e adicione aplicativos para
aprimorar sua experiência no Zoom.

1352 - Implementação e Monitoramento do Programa "Ser Família"

Ser Família é a transferência de renda para famílias em vulnerabilidade social, procedendo a inclusão de diversos sub programas, como Ser Idoso, Ser Criança, Ser Incluso, Ser Emergencial..... dentre outros, cada qual com sua finalidade e condições específicas.

Em linhas gerais, o programa consiste na distribuição de um cartão, com o qual o beneficiário poderá efetuar compras em estabelecimentos pré-determinados, tendo o tipo de produto, alimentos, medicamentos, dentre outros, também condicionada de acordo com sua classificação.

O *Ser Família Emergencial* é um auxílio para famílias de baixa renda com dificuldades por conta da pandemia da Covid-19. A ação do Governo do I mais de 100 mil famílias em todos os 141 municípios .

que para conectar
o dia

NOVO Apps For You

Descubra e adicione aplicativos para
aprimorar sua experiência no Zoom

Áudio
Iniciar vídeo

Participantes

Chat

Compartilhar tela

Grupos

Reuniões

Aplicativos

1352 - Implementação e Monitoramento do Programa "Ser Família"

Entrega de Cartão – SETASC/Sede

NOVO App For You

Descubra e adicione aplicativos para aprimorar sua experiência no Zoom

Se para conectar

0

Busca
Inserir vídeo

Participantes

Chat

Compartilhar tela

Gravar

Reunión

Aplicativos

Entrega de Cartão – SETASC/Sede

NOVO App For You
Descubra e adicione aplicativos para aprimorar sua experiência no Zoom

clique para conectar
o áudio

|| 🔊 LIVE

Participantes 1/10 1/10 1/10 1/10 1/10 1/10 1/10 1/10 1/10 1/10

📺 🗨️

1432 - Implementação do Programa "Ser Criança"- SETASC

- ▶ Produto: **Criança e adolescente atendidos**
- ▶ Meta Prevista: 3.000
- ▶ Meta Realizada: 388
- ▶ Percentual de realização: 12,93%

que para conectar
o áudio.

NOVO Apps For You X
Descubra e adicione aplicativos para aprimorar sua experiência no Zoom.

1432 - Implementação do Programa "Ser Criança"- SETASC

Implantação do Programa Ser Criança (Construção de espaço de convivência voltado para o incentivo à formação da cidadania, ao desenvolvimento do protagonismo e da autonomia das crianças, adolescentes e mulheres chefes de família – Projeto Piloto elaborado para Poconé).

Obra/Equipamento (Móveis planejados e demais equipamentos para o funcionamento) concluída em 100% e processo de contratação com ordem de serviços em curso para as demais aquisições (uniformes, instrumentos musicais , materiais esportivos, fornecedora de alimentação etc..). O Espaço contará com :

- ✓ Atividades lúdicas, cognitivas, recreativas, culturais e esportivas, realizadas no contraturno escolar;
- ✓ Apoio escolar sob orientação de profissional capacitado;
- ✓ Oficinas socioeducativas com os temas de maior relevância para o público alvo;
- ✓ Oficinas com orientações para a educação ambiental e outras;

orientação nutricional;

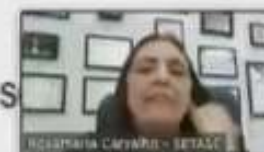

NOVO Apps For You

Descubra e adicione aplicativos para aprimorar sua experiência no Zoom!

que para conectar

o áudio

Participantes

Chat

Compartilhar tela

Gravar

Resumo

Aplicativos

1432 - Implementação do Programa "Ser Criança"- SETASC

Espaço Ser Criança – Poconé/MT

que para conectar
do

NOVO Apps For You
Descubra e adicione aplicativos para
aprimorar sua experiência no Zoom

1432 - Implementação do Programa "Ser Criança"- SETASC

Espaço Ser Criança – Poconé/MT – Capacitação

Novo Apps For You
Descubra e adicione aplicativos para aprimorar sua experiência no Zoom!

que para conectar
o áudio

1432 - Implementação do Programa "Ser Criança"- SETASC

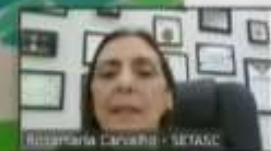

Espaço Ser Criança – Poconé/MT

que para conectar
o

NOVO Apps For You
Descubra e adicione aplicativos para
aprimorar sua experiência no Zoom

2664 - Apoio aos municípios e entidades para a promoção de ações sociais

- Promover o desenvolvimento social das pessoas, apoiando Municípios e instituições/entidades sociais sem fins lucrativos, com vistas a minimizar as vulnerabilidades sociais.

- ▶ Produto: **Família atendida**
- ▶ Meta Prevista: **1.681**
- ▶ Meta Realizada: **1.635**
- ▶ Percentual de realização: **97%**

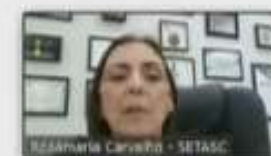

NOVO Apps For You
Descubra e edite aplicativos para aprimorar sua experiência no Zoom

que para conectar
do

2664 - Apoio aos municípios e entidades para a promoção de ações sociais

- Firmamento do Termo de Cooperação de Habitação nº 0218/2021 – onde foram repassados recursos/destaque para a Secretaria de Estado de Infraestrutura e Logística - Sinfra, para promover o acesso a habitação para famílias inscritas no Cadastro Único do Programa Social - CADUNICO visando a construção de moradias dignas como vetor de inclusão social, contemplando em torno de **350 famílias** atendidas nos seguintes municípios:

2. ALTO ARAGUAIA
3. CÁCERES
4. JACIARA
5. NOVO HORIZONTE DO NORTE
6. NOVO SÃO JOAQUIM
7. RIBEIRÃO CASCALHEIRA

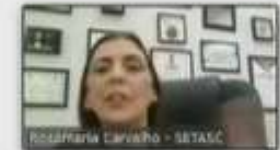

que para conectar
do

2664 - Apoio aos municípios e entidades para a promoção de ações sociais

- Firmamento do Termo de compromisso com **69 municípios** conforme Decreto nº 1.398 de 24/05/2022 - *que dispõe sobre o repasse de recursos financeiros aos municípios mato-grossenses para aquisição de materiais necessários à construção de unidades habitacionais* - contemplando em torno de 10 (dez) e no máximo 50 (cinquenta) unidades habitacionais por município:

1. Acorizal	17. Figueirópolis D'Oeste	33. Mirassol D'Oeste	49. Querência	65. Tabaporã
2. Alta Floresta	18. Gaúcha do Norte	34. Nobres	50. Ribeirãozinho	66. Tapurah
3. Alto Boa Vista	19. General Carneiro	35. Nortelândia	51. Rio Branco	67. Tesouro
4. Araguaiana	20. Glória D'Oeste	36. Nossa Senhora do Livramento	52. Rondonópolis	68. Torixó
5. Araguainha	21. Guatatinga	37. Nova Brasilândia	53. Santa Carmem	69. Vila Bela
6. Araputanga	22. Ipiranga do Norte	38. Nova Canaã do Norte	54. Santa Cruz do Xingu	
7. Arenópolis	23. Itaúba	39. Nova Marilândia	55. Santa Terezinha	
8. Brasnorte	24. Itiquira	40. Nova Maringá	56. Santo Afonso	
9. Campinápolis	25. Jangada	41. Nova Xavantina	57. Santo Antônio do Leverger	
10. Campo Novo do Parecis	26. Juina	42. Paranaitá	58. São Felix do Araguaia	
11. Canabrava do Norte	27. Jucimeira	43. Paranatinga	59. São José do Povo	
12. Canarana	28. Lambari D'Oeste	44. Pedra Preta	60. São José do Rio Claro	
13. Comodoro	29. Lucas do Rio Verde	45. Ponte Branca	61. São Pedro da Cipa	
14. Curvelândia	30. Luciana	46. Portal do Araguaia	62. Sapezal	
	31. Marcelândia	47. Porto Alegre do Norte	63. Serra Nova Dourada	
	32. Matupá	48. Primavera do Leste	64. Sorriso	

que para conectar
do

3392 - Qualificação social e profissional - SETASC/FEAT

- ▶ Produto: **Pessoa qualificada**
- ▶ Meta Prevista: 10.000
- ▶ Meta Realizada: 8.400
- ▶ Percentual de realização: 84%

que para conectar
so

3392 - Qualificação social e profissional - SETASC/FEAT

O Projeto Ser Família - Qualificação Profissional, desenvolvido pela Coordenadoria de Qualificação Profissional e de Apoio ao Empreendedorismo da SETASC, a partir dos contratos 061 e 068 celebrados com as instituições SENAI e SENAC, respectivamente, ofertou mais de 9.000 mil qualificações à população do estado de Mato Grosso com abrangência nos 141 municípios do Estado. O referido Projeto, teve como objetivo o desenvolvimento e aperfeiçoamento de competências do trabalhador, especialmente das pessoas em situação de vulnerabilidade social, colaborando para sua inclusão no mundo do trabalho, por meio da obtenção de trabalho decente e da participação em processos de geração de oportunidades de renda. A proposta executada foi aportada na pesquisa de Levantamento da situação junto aos municípios de MT nos anos de 2019 e 2020 e as respostas obtidas foram para tomada de decisões relacionadas à definição dos cursos que compuseram

que para conectar
do

AL-MT – Às 14:36hs Ricardo Bastos abriu para debates. Não houve. Ele reiterou que todo o material das audiências estará no site da Seplag. A Secretária Rosamaria colocou-se à disposição para quaisquer esclarecimentos ao dep. Avallone. Ricardo passou a fala para a equipe da SECEL.

SECEL – Às 14:38hs o Gestor Governamental e Chefe do Núcleo de Gestão para Resultados Paulo Mário Moura Pereira da Silva, realizou a abertura e apresentação. Encerrou às 14:51hs.

METAS FÍSICAS 2022 - AMP

Programa: 521 – Ampliação do acesso ao esporte e lazer

AÇÃO	PRODUTO	UNIDADE DE MEDIDA	META PREVISTA ATUALIZADA *
1248 – Apoio e fomento ao desenvolvimento de projetos esportivos e de lazer no estado	Projeto apoiado	Unidade	601
1256 – Fomento à construção, reforma e manutenção da infraestrutura esportiva e de lazer no estado	Projeto apoiado	Unidade	17

Programa: 523 – Ampliação do acesso à cultura

AÇÃO	PRODUTO	UN DE
02/09/2022		
AUDIÊNCIA PÚBLICA COM O OBJETIVO DE APRESENTAR AS METAS FÍSICAS DAS ÁREAS PRIORITÁRIAS DO 1º SEMESTRE DE 2022 SEPLAG		

que pa
do

ou áudio Iniciar vídeo

Participantes 25

Chat Compartilhar tela

Grupos

Resumo

Aplicativos

Desempenho Metas Físicas 1º Sem/2022

Programa 521

Ampliação do acesso ao esporte e lazer

Ações do Anexo de Metas e Prioridades - AMP

que para conectar
o dia

em áudio Iniciar vídeo

Participantes

Chat

Compartilhar tela

Grupos

Emojis

Aplicativos

1248 – Apoio e Fomento ao desenvolvimento de projetos esportivos e de lazer no estado - SECEL

- ▶ Produto: **Projeto apoiado**
- ▶ Meta Prevista: **601 (unidades)**
- ▶ Meta Realizada: **170 (unidades)**
- ▶ Percentual de realização: **28 %**

que para conectar
o

|| LIVE

Participantes 0/20 Compartilhar vídeo Mute Áudio Aplicativos

1256 – Fomento a construção, reforma e manutenção da infraestrutura esportiva e de lazer no estado - SECEL

- ▶ Produto: **Projeto apoiado**
- ▶ Meta Prevista: **17 (unidades)**
- ▶ Meta Realizada: **13 (unidades)**
- ▶ Percentual de realização: **76 %**

que para conectar
do

Desempenho Metas Físicas 1º Sem/2022

Programa 523

Ampliação do acesso à cultura

Ações do Anexo de Metas e Prioridades - AMP

que para conectar
o áudio

PSI
Iniciar vídeo

Participantes

Chat

Compartilhar tela

Gravar

Reações

Aplicativos

1254 – Fomento à Política Estadual de Cultura

- ▶ Produto: **Evento realizado**
- ▶ Meta Prevista: **05 (unidades)**
- ▶ Meta Realizada: **251 (unidades)**
- ▶ Percentual de realização: **5020 %**

clique para conectar
o áudio

8:01
Iniciar áudio

Participantes

Chat

Compartilhar tela

Grupos

Reunioes

Aplicativos

AL-MT – Às 14:52h Ricardo Bastos agradeceu ao Paulo e abriu para debates. Não houve. Chamou a equipe da SEAF.

SEAF – Às 14:53hs a Superintendente Sirlene Garcia de Paula realizou a abertura. Em seguida passou a fala o Chefe do NGER Reginaldo. Encerrada às 14:57hs.

02/09/2022

AUDIÊNCIA PÚBLICA COM O OBJETIVO DE APRESENTAR AS METAS

FÍSICAS DAS ÁREAS PRIORITÁRIAS DO 1º SEMESTRE DE 2022 SEPLAG

TV AL
AO VIVO

que pa
dio

uido, Maria: SEAF-MT

em áudio Iniciar vídeo

Participantes Chat Compartilhar tela Gravar Escapar Aplicações

Desempenho das Metas Físicas das Ações Prioritárias

1º Semestre de 2022

02/09/2022

AUDIÊNCIA PÚBLICA COM O OBJETIVO DE APRESENTAR AS METAS

FÍSICAS DAS ÁREAS PRIORITÁRIAS DO 1º SEMESTRE DE 2022 SEPLAG

SEAF

SECRETARIA DE AGRICULTURA FAMILIAR

LDO 2021 - Lei 11.549 de 27/10/21 Art. 86, § 1º, inc. III
Ações Prioritárias conforme Anexo de Metas e Prioridades – AMP

02 DE SETEMBRO DE 2022

que para conectar
do

METAS FÍSICAS 2022 – AMP

Programa: 382 – Agricultura familiar inclusiva e sustentável

AÇÃO	PRODUTO	UNIDADE DE MEDIDA	META PREVIS TA ATUALIZADA *
3826 – Promoção da mecanização e insumos para atividade produtiva familiar	Insumo disponibilizado	Unidade	1.129
4168 – Desenvolvimento das cadeias produtivas da agricultura familiar	Insumo disponibilizado	Unidade	1.343

que para conectar
do

|| LIVE

Desempenho Metas Físicas 1º Sem/2022

Programa 382

Agricultura familiar inclusiva e sustentável

Ações de Apoio de Metas e Prioridades

que para conectar
de

44
Iniciar vídeo

Participantes

Chat

Compartilhar tela

Grupos

Reunir

Notificações

3826 – Promoção da Mecanização e Insumos para a Atividade Produtiva Familiar

- ▶ Produto: **Insumo disponibilizado**
- ▶ Meta Prevista: **1.129 (unidades)**
- ▶ Meta Realizada: **753 (unidades)**
- ▶ Percentual de realização: **67,19 %**

que para conectar
do

4168 – Desenvolvimento das Cadeias Produtivas da Agricultura Familiar

- ▶ Produto: **Insumo disponibilizado**
- ▶ Meta Prevista: **1.343 (unidades)**
- ▶ Meta Realizada: **812 (unidades)**
- ▶ Percentual de realização: **63,78%**

que para conectar
do

o áudio

Iniciar vídeo

Participantes

Chat

Compartilhar tela

Gravar

Resumo

Aplicativos

AL-MT – Às 14:58hs Ricardo Bastos abriu para debates. Não houve. Chamou a equipe da SES.

SES – Às 15:59hs a Assessora Especial no Núcleo de Gestão Estratégica para Resultados Gloria Maria iniciou a abertura. Houve problemas técnicos e a apresentação iniciou às 15:10hs. Encerrou às 15:26hs.

Desempenho das Metas Físicas das Ações Prioritárias

1º Semestre de 2022

LDO 2022 - Lei nº 11.549,
2021 - Art. 86

que para conectar
do

|| LIVE

2450 - Atendimento Especializado em Saúde no Centro Integrado de Assistência Psicossocial Adauto Botelho (CIAPS AB)

Objetivo: Prestar assistência especializada em saúde mental às pessoas com transtornos mentais e usuários/dependentes de substâncias psicoativas

Produto (s)	Meta Prevista	Meta Realizada	% Realização
Detento com transtornos mentais atendido	12	12	100%
Diária de Internação realizada em saúde mental	120.000	10.441	
Paciente com transtornos mentais em regime de moradia assistida (Lar Doce Lar)	17	17	
Procedimento em saúde mental realizados pelo CAPS-AD (Álcool e outras drogas) e CAPSI (infantil)	64.000	6.360	

que para conectar
dió.

2453 - Atendimento Pré-Hospitalar de Urgência e Emergência - SAMU

Objetivo: Prover assistência pré-hospitalar móvel de urgência e emergência

Produto (s)	Meta Prevista	Meta Realizada	% Realização
Atendimento realizado	35.000	14.000	

Use para conectar

2454 - Assistência especializada em saúde no Centro Estadual de Referência de Média e Alta Complexidade - CERMAC

Objetivo: Prestar atendimento especializado em dermatologia sanitária, diabetes, pneumologia, IST/HIV/AIDS/HEPATITES VIRAIS, imunobiológicos especiais de acordo com os Programas do Ministério da Saúde.

Produto (s)	Meta Prevista	Meta Realizada	%
Procedimento Especializado realizado	68.292	30.214	

que para conectar
o dia

2500 - Assistência Especializada em Saúde Bucal no Centro Estadual de Odontologia para Pacientes Especiais - CEOPE

Objetivo: Prestar assistência especializada em saúde bucal para usuários do SUS com deficiência não colaborativa, usuários do SUS com patologias sistêmicas e usuários do SUS com lesão de boca.

Produto (s)	Meta Prevista	Meta Realizada	% Realização
Procedimentos Realizados (<u>Básico</u> , Endodontia, cirurgia oral, periodontia)	2.450	3.431	139%

que para conectar
o áudio

Iniciar vídeo

Participantes

Chat

Compartilhar tela

Gravar

Reações

Aplicativos

2510 - Reorganização da Atenção Primária à Saúde (APS)

Objetivo: Apoiar técnica e financeiramente a Atenção Primária à Saúde dos municípios para que se torne mais resolutiva e cumpra com o seu papel de ordenadora da Rede de atenção e coordenadora do cuidado.

Produto (s)	Meta Prevista	Meta Realizada	% Realização
Município Cofinanciados e apoiado	141	141	
Teleconsultoria respondida	1.340	92	

que para conectar
o dia

2511 - Ampliação de Serviços de Análise Laboratorial de Referência Estadual para a Vigilância em Saúde (LACEN/MT)

Objetivo: Ofertar serviços laboratoriais de referência para a vigilância em saúde no estado de Mato Grosso.

Produto (s)	Meta Prevista	Meta Realizada	%
Análise laboratorial realizada	110.000	82.177	

que para conectar
ão

2513 - Gestão e Fortalecimento da Política do Sangue em Mato Grosso

O objetivo da política garantia de sangue em quantidade, qualidade, segurança e em tempo oportuno à população.

Produto (s)	Meta Prevista	Meta Realizada	% Realização
Bolsa de Hemoderivado dispensada	26.000	14.259	55%
Bolsa de sangue coletada	48.000	22.000	45%
Hemocomponente produzida	97.500	51.400	52%
Consulta a pacientes de doenças hematológicas realizada	9.000	5.100	56%

que para conectar o dia

2514 - Promoção e Humanização da Saúde no Estado de Mato Grosso

Objetivo: Promover estratégias intra e intersectoriais para a Promoção e Humanização da Saúde no Estado de Mato Grosso

A Política Nacional de Humanização (PNH) busca por em prática os princípios do SUS no cotidiano dos serviços de saúde, produzindo mudanças nos modos de gerir e cuidar (Diretrizes: acolhimento, gestão participativa e co-gestão, ambiência, valorização do trabalhador, defesa dos direitos dos usuários, etc.)

Produto (s)	Meta Prevista	Meta Realizada
Município apoiado	141	141

Se para conectar
lo

2515 - Gestão da Atenção Hospitalar Estadual do SUS

Objetivo: Prestar atendimento hospitalar de média e alta complexidade através dos hospitais sob gestão do Estado

Produto (s)	Meta Prevista	Meta Realizada	% Realização
Internação realizada	45.370	23.896	53%
Procedimentos ambulatorial e hospitalar realizado	1.586.781	369.164	23%

Observação: *Verificação das divergências da Meta Prevista nos Sistemas FIPLAN x Monitora

2521 - Formação e Qualificação de Trabalhadores do Sistema Único de Saúde por Meio da Escola de Saúde Pública-ESP

Objetivo: Formação e Qualificação de Trabalhadores do Sistema Único de Saúde por Meio da Escola de Saúde Pública-ESP

Produto (s)	Meta Prevista	Meta Realizada	% Realização
Pessoa capacitada	5.000	43.501	
Pessoa formada	3.000	766	

que para coeclar
dia

2545 - Gestão da Regulação das Ações e Serviços de Saúde do SUS

Objetivo: Regular o acesso à assistência de forma equitativa aos serviços de saúde do estado de Mato Grosso

Produto (s)	Meta Prevista	Meta Realizada	% Realização
Internação em leitos de UTI autorizada	2.431	2.889	119
Procedimento ambulatorial e Hospitalar de média e alta complexidade autorizado	40.395	106.671	
Usuário de Serviço SUS de Média e Alta complexidade Regulado	210.486	244.394	

que para conectar
o áudio

2732 - Gestão da Assistência Farmacêutica

Objetivo: Proporcionar o acesso e uso racional das tecnologias de saúde no âmbito da assistência farmacêutica em Mato Grosso

Produto (s)	Meta Prevista	Meta Realizada	% Realização
Medicamento e insumo do gênero	29.000.000	17.950.785	62%
Medicamento especializado adquirido pelo Consórcio Brasil Central	30%	32%	
Município apoiado	141	141	

que para conectar
o áudio

Mostrar vídeo

Participantes

Chat

Compartilhar tela

Grupos

Reações

Aplicativos

2753 - Coordenação do Processo de Doação e Transplante de Órgãos e Tecidos no Estado de Mato Grosso

Objetivo: Instituir conjunto de ações necessárias para ampliar a captação de órgãos e tecidos, e a realização de transplante em Mato Grosso

Produto (s)	Meta Prevista	Meta Realizada	% Realização
Doador captado	103	101	
Transplante realizado	187	131	

que para conectar
do

2970 - Gestão Estratégica da Política Estadual de Atenção à Saúde da Pessoa com Deficiência-CRIDAC

Objetivo: Prover atendimento especializado em reabilitação auditiva, física e intelectual às pessoas com deficiência.

Produto (s)	Meta Prevista	Meta Realizada	% Realização
Órtese, prótese e meio auxiliar de locomoção OPM concedido	53.500	2.483	
Procedimento de reabilitação realizado	53.500	66.089	

que para conectar
do

3745 - Construção e Reforma dos Estabelecimentos Assistenciais de Saúde

Objetivo: Construir e reformar unidades de Saúde para melhorar a qualidade da prestação de serviços de saúde aos usuários do SUS em Mato Grosso

Produto (s)	Meta Prevista	Meta Realizada	%
Unidade construída	4	5	
Unidade reformada	10	11	

que para conectar
o dia

AL-MT: 15:28hs Ricardo Bastos abriu para debates. Não houve. Agradeceu a todos os presentes, reiterou que a SINFRA apresentará as metas físicas em data oportuna. Agradeceu a SEPLAG por contribuir com a organização do evento e chamou o Secretário Sandro Brandão. para encerramento.

SEPLAG – 15:30hs o Secretário Sandro Brandão realizou os agradecimentos a Assembleia Legislativa pela coordenação do evento, e a todos os envolvidos nestes dois dias de audiências. Encerrou às 15:32hs.

AL-MT: Às 14:33hs Ricardo Bastos encerrou os trabalhos.

AUDIÊNCIA PÚBLICA PARA APRESENTAÇÃO DO DESEMPENHO DAS METAS FÍSICAS DAS ÁREA PRIORITÁRIAS – 1º SEM 2022

23/11/2022 – Iniciada às 17:00h – Sala de Convenções 202 – Deputada Sarita Baracat

Obs.: As apresentações foram realizadas no formato presencial e remoto. O evento foi transmitido de forma remota pela TV Assembleia, no canal 30.1 da TV aberta e pelo canal da ALMT no YouTube

SECRETARIAS REPRESENTADAS

Secretaria de Estado de Planejamento e Gestão/SEPLAG

Basílio Bezerra Guimarães dos Santos

Secretário de Estado de Planejamento e Gestão

- **Maria Tereza Wichocki Monteiro** – Coordenadora de Monitoramento e Avaliação
- **Cândida Maria de Andrada** – Coordenadora de Monitoramento
- **Luiz Humberto Souza Silva** – Assistente Técnico Nível I – Superintendência de Formulação, Monitoramento e Avaliação
- **Silvania Evanuce da Silva** – Coordenadora de Monitoramento e Avaliação

Secretaria de Estado de Infraestrutura e Logística/SINFRA

Marcelo de Oliveira e Silva

Secretário de Estado de Infraestrutura e Logística

- **Franciele Dorth da Silva** - Secretário Adjunta de Logística e Concessões
- **Isaac Nascimento Filho** – Secretário Adjunto de Obras Especiais
- **Rafaela Damiani** – Secretária Adjunta de Cidades
- **Nilton de Britto** – Secretário Adjunto de Obras Rodoviárias
- **Andréia Lorenzet** – Chefe do Núcleo de Gestão Estratégica -NGER

Obs.: Devido a outras agendas do Secretário Basílio Bezerra e o Adjunto de Planejamento e Gestão de Políticas Públicas Sandro Brandão não realizaram a abertura do evento. A AL-MT e SINFRA conduziram os trabalhos e os representantes da SEPLAG participaram por videoconferência.

AL-MT – Às 17:00h o Presidente da Comissão de Fiscalização e Acompanhamento da Execução Orçamentária, Deputado Carlos Avallone realizou a abertura da audiência.

TV AL
AO VIVO

CARLOS AVALLONE - PSDB
Deputado Estadual

|| 🔊 LIVE

SINFRA – Às 17:03h o Secretário Adjunto de Obras Especiais Isaac Nascimento Filho iniciou a apresentação. Encerras às 17:15h.

Desempenho das Metas Físicas das Ações Prioritárias

1º Semestre de 2022

LDO 2022 - Lei 11.549 de 27/10/21 Art. 86

luizhsilva

luizhsilva

Sylvania Evanuce da Silva

SAOESP

SECRETARIA ADJUNTA DE OBRAS ESPECIAIS

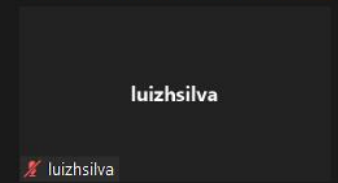
EIXO: MATO GROSSO DESENVOLVIDO E SUSTENTÁVEL

Desempenho das Metas Físicas 1º Semestre/2022

Programa: 338 – INFRAESTRUTURA E LOGÍSTICA

3105 – Execução de obras estratégicas de mobilidade urbana e de infraestrutura na baixada cuiabana incluindo a finalização de obras da Copa 2014

- ▶ Produto: **Obra concluída**
- ▶ Meta Prevista: **100 (percentual)**
- ▶ Meta Realizada: **98 (percentual)**
- ▶ Percentual de realização: **98 %**

EIXO: MATO GROSSO DESENVOLVIDO E SUSTENTÁVEL

Assembleia Legislativa de Mato Gross...

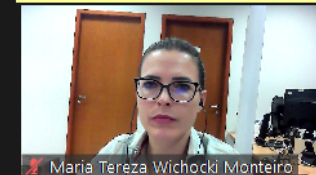

Maria Tereza Wichocki Monteiro

luizsilva

luizsilva

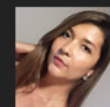

Silvania Evanuce da Silva

TVAL

TVAL

3105 – FINALIZAÇÃO DAS OBRAS DA COPA 2014

Secretaria Adjunta de Obras Especiais

ATUAÇÃO 1º SEMESTRE 2022

COT PARI

- ✓ DECISÃO JUDICIAL: IMPEDITIVO DE RESCISÃO, MULTAS, GLOSAS, ETC. ANTIGA CONTRATADA
- ✓ ACORDO JUDICIAL ASSINADO ENTRE EMPRESA E SINFRA/MT DESDE AGOSTO 2021
- ✓ HOMOLOGADO EM 14/07/2022. AGUARDA INTIMAÇÕES JUDICIAIS (SEM EFEITO ATÉ INTIMAÇÃO)
- ✓ FUTURO CENTRO DE TREINAMENTO DAS FORÇAS DE SEGURANÇA DE MT

MT.GOV.BR

luizhsilva

luizhsilva

Sylvania Evanuce da Silva

TVAL

TVAL

candidaandrade

candidaandrade

Desempenho das Metas Físicas 1º Semestre/2022

Programa: 338 – INFRAESTRUTURA E LOGÍSTICA

5110 - Implantação do Sistema modal de transporte público coletivo urbano em Cuiabá e Várzea Grande

- CONSÓRCIO CONSTRUTOR BRT CUIABÁ (Nova Engevix; Heleno e Fonseca Construtécnica; Cittamobi Desenvolvimento e Tecnologia)
- Certame concluído em Março/2022
- Vencedora: CONSÓRCIO CONSTRUTOR BRT CUIABÁ com proposta no valor de R\$ 468.031.500,00
- O.S.: 01/09/2022 (APÓS DERRUBADA NO STF DE DECISÃO TCU)

EIXO: MATO GROSSO DESENVOLVIDO E SUSTENTÁVEL

Luiz Humberto...

Luiz Humberto Souza...

Silvania Evanuce da S...

TVAL

TVAL

candidaandrade

candidaandrade

SINFRA – Às 17:15h a Secretário Adjunta de Logística e Concessões Franciele Dorth iniciou a apresentação. Encerra às 17:23h.

Desempenho Metas Físicas 1º Sem/2022

Programa 514 Parcerias e Concessões

Objetivo do Programa: Prover e gerir ativos de infraestrutura, por meio de parcerias de investimento público e privado, para o aprimoramento da prestação de serviços públicos.

Rafael SEDUC

Rafael SEDUC

Luiz Humberto...

Luiz Humberto Souza...

Silvania Evanuce da S...

TVAL

TVAL

candidaandrade

candidaandrade

Unmute

Stop Video

Participants

Chat

Share Screen

Record

Reactions

Apps

Leave

Recording You are viewing Assembleia Legislativa de Mato... 's screen View Options View

Desempenho das Metas Físicas 1º Semestre/2022

Programa: 338 – INFRAESTRUTURA E LOGÍSTICA

1341 – Estruturação de Modais de Transportes

- ▶ Produto: **Aeroporto e aeródromo estruturado**
- ▶ Meta Prevista: **9 (unidades)**
- ▶ Meta Realizada: **-**
- ▶ Percentual de realização: **57,53 %**

Aeroporto de Juara – MT em 15.08.2022

- ▶ Produto: **Transporte hidroviário regularizado**
- ▶ Meta Prevista: **1 (unidade)**
- ▶ Meta Realizada: **0,8 (unidade)**
- ▶ Percentual de realização: **80 %**

EIXO: MATO GROSSO DESENVOLVIDO E SUSTENTÁVEL

Governo de **Mato Grosso**

Assembleia Legislativa d...
Maria Tereza Wichoc...
Rafael SEDUC
Rafael SEDUC
Luiz Humberto...
Luiz Humberto Souza...
Sivania Evanuce da S...
TVAL
TVAL
candidaandrade
candidaandrade

Unmute Stop Video Participants Chat Share Screen Record Reactions Apps Leave

Obs.: Conforme o RAG 2022 a meta inicial no LOA era igual a 13, a meta final LOA igual a 7 e meta realizada no exercício foi igual a 7, com desempenho final de 100%.

SINFRA – Às 17:24h a Secretária Adjunta de Cidades Rafaela Damiani iniciou a apresentação. Encerrada às 17:30h.

Recording

You are viewing Assembleia Legislativa de Mato... 's screen

View Options

View

Desempenho das Metas Físicas 1º Semestre/2022

Programa: 338 – INFRAESTRUTURA E LOGÍSTICA

1763 - Apoio e Execução de Habitação e Infraestrutura

- ▶ Produto: **Casa construída**
- ▶ Meta Prevista: **200 (unidades)**
- ▶ Meta Realizada: **27 (unidades)**
- ▶ Percentual de realização: **13,5 %**

EIXO: MATO GROSSO DESENVOLVIDO E SUSTENTÁVEL

Governo de Mato Grosso

Assembleia Legislativa d...

María Tereza Wichoc...

Rafael SEDUC

Rafael SEDUC

Luiz Humberto...

Luiz Humberto Souza...

Silvania Evanuce da S...

TVAL

TVAL

Candida Maria d...

Candida Maria de An...

Unmute

Stop Video

Participants

Chat

Share Screen

Record

Reactions

Apps

Leave

Recording

view Options

View

Desempenho das Metas Físicas 1º Semestre/2022

Programa: 338 – INFRAESTRUTURA E LOGÍSTICA

1828 - Financiamento de Bolsa Material de Construção

- ▶ Produto: **Bolsa distribuída**
- ▶ Meta Prevista: **820 (unidades)**
- ▶ Meta Realizada: **0% (unidade)**
- ▶ Percentual de realização: **0%**

EIXO: MATO GROSSO DESENVOLVIDO E SUSTENTÁVEL

Governo de **Mato Grosso**

Assembleia Legislativa d...

Maria Tereza Wichoc...

Rafael SEDUC

Rafael SEDUC

Luiz Humberto...

Luiz Humberto Souza...

Silvania Evanuce da S...

TVAL

TVAL

Candida Maria d...

Connecting to audio

Unmute

Stop Video

Participants 7

Chat

Share Screen

Record

Reactions

Apps

Leave

Obs.: Na SETASC a ação que evidencia essa entrega é a **2664 - Apoio aos municípios e entidades para a promoção de ações sociais**. O RAG 2022 contempla os seguintes dados: Produto: Família atendida ▶ Meta Prevista: 1.681 ▶ Meta Realizada: 3.295 ▶ Percentual de realização: 196%

SINFRA – Às 17:30h o Secretário Adjunto de Obras Rodoviárias Nilton de Brito iniciou a apresentação. Informou que a SAOR apresenta as obras mais paralisadas no início de cada ano devido às chuvas mais intensas durante essa época. A meta do governo do estado é acabar com as pontes de madeira na Transpantaneira. Encerrada às 17:41h.

Recording You are viewing Assembleia Legislativa de Mato... 's screen View Options View

Desempenho das Metas Físicas 1º Semestre/2022

Programa: 338 – INFRAESTRUTURA E LOGÍSTICA

1150 - Aquisição de Equipamentos Rodoviários

EIXO: MATO GROSSO DESENVOLVIDO E SUSTENTÁVEL

Governo de Mato Grosso

Assembleia Legislativa d...
Maria Tereza Wichoc...
Rafael SEDUC
Rafael SEDUC
Luiz Humberto...
Luiz Humberto Souza...
Sylvania Evanuce da S...
TVAL
TVAL
Candida Maria d...
Connecting to audio ...

Unmute Stop Video Participants 7 Chat Share Screen Record Reactions Apps Leave

Desempenho das Metas Físicas 1º Semestre/2022

Programa: 338 – INFRAESTRUTURA E LOGÍSTICA

1283 - Construção de Obras de Artes Especiais e Correntes

- ▶ Produto: **Obra concluída**
- ▶ Meta Prevista: **120 (unidades)**
- ▶ Meta Realizada: **23 (unidades)**
- ▶ Percentual de realização: **19,2 %**

Ponte sobre o Rio Batelão II (PT00664)

EIXO: MATO GROSSO DESENVOLVIDO E SUSTENTÁVEL

Rafael SEDUC

Rafael SEDUC

Luiz Humberto...

Luiz Humberto Souza...

Sylvania Evanuce da S...

TVAL

TVAL

Candida Maria d...

Connecting to audio ...

Unmute

Stop Video

Participants

Chat

Share Screen

Record

Reactions

Apps

Leave

AL-MT – Às 17:41h o Deputado Carlos Avallone abriu para esclarecimentos. Ele fez elogios à Sinfra pelo bom desempenho.

SEPLAG – A Coordenadora de Monitoramento e Avaliação, Maria Tereza W. Monteiro, realizou os agradecimentos finais. Audiência encerrada às 17:52h.

- Top-left: A man in a white shirt and tie, identified as "Assembleia Legislativa de Mato Grosso plenariovirtual@al.mt.g...".
- Top-right: A woman with glasses and a ponytail, identified as "Maria Tereza Wichocki Monteiro".
- Middle-left: A placeholder for "Rafael SEDUC".
- Middle-right: A placeholder for "Luiz Humberto...".
- Bottom-left: A small video thumbnail of a woman, identified as "Sylvania Evanuce da Silva".
- Bottom-right: A placeholder for "TVAL".

At the bottom, there is a control bar with icons for Unmute, Stop Video, Participants (6), Chat, Share Screen, Record, Reactions, Apps, and a red "Leave" button.

On the right side, a chat window is open, showing a message from "MT":

Eu Maria Tereza, em nome da Seplag, agradeço à todos os envolvidos para a conclusão das apresentações de desempenho das metas físicas das ações prioritárias referentes ao 1º semestre de 2022, cumprindo assim ao que determina o art. 86 da LDO 2022

Below the message, it says "Who can see your messages? Recording On". The chat input field is empty, with the text "Type message here..." and icons for attachments, emojis, and more options.

Link de acesso a matéria veiculada pela SECOM/ALMT (RENATA NEVES/Secretaria de Comunicação Social)

<https://www.al.mt.gov.br/midia/texto/audiencia-publica-discute-metas-fisicas-da-sinfra-do-primeiro-semester-de-2022/visualizar>

Link de acesso a matéria veiculada pela SECOM/ALMT (VIVIANNE MARQUES/ Superintendência da TV Assembleia)

<https://www.al.mt.gov.br/midia/video/sinfra-apresenta-relatorio-de-desempenho-das-metas-fisicas-do-1o-semester-durante-audiencia-publica/visualizar>