MAPA DOS GRUPOS SOCIAIS DO ESTADO DE MATO GROSSO 2010

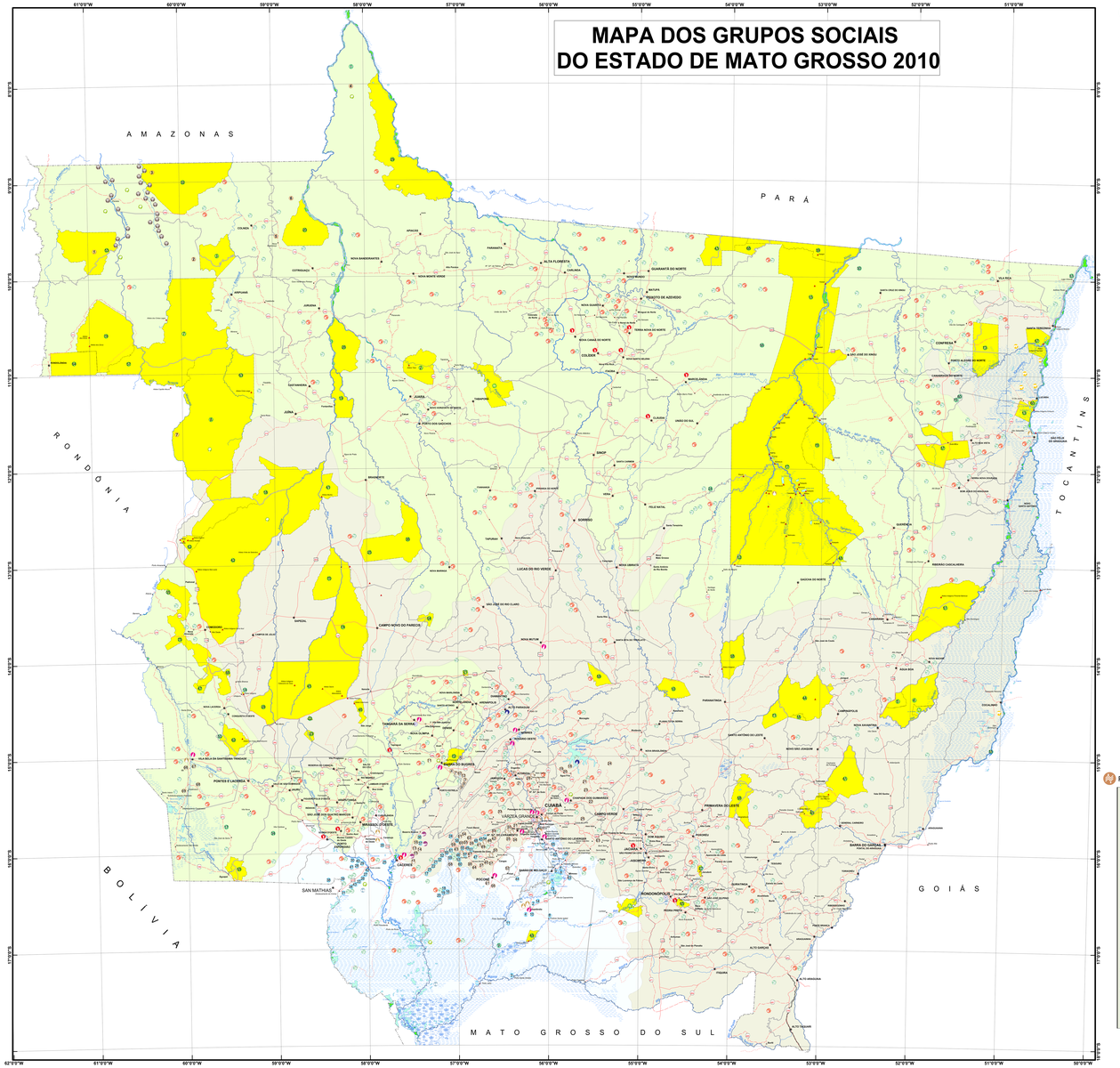

Povos indígenas

Terra indígena	Povo(s)	Localização
1. Pontal dos Apiakás*	Apiaká, Isolados	Apiacás
2. Apiaká/Kaiabi	Apiaká, Kaiabi, Munduruku	Juara
3. Arara do Rio Branco	Arara	Norsonte do Mato Grosso, Aripuanã e Colniza
4. Areões	Xavante	Água Boa
5. Areões I	Xavante	Água Boa, Cocalinho
6. Areões II	Xavante	Água Boa, Juína
7. Aripuanã	Cinta Larga	Aripuanã
8. Aripuanã - Parque Indígena do	Cinta Larga	Juína em MT e Estado de Rondônia
9. Baía dos Guatós	Guató	Região do Pantanal, Barão de Melgaço
10. Bakairi	Bakairi	Paranatinga, margens do rio Teles Pires e Planalto da Serra
11. Batelão	Kaiabi	Tabaporã, Nova Canaã do Norte e Juara
12. Batovi	Wisirá	Gaúcha do Norte
13. Caciques Fontoura	Karajá	Região do Araguaia, Luciara, São Félix do Araguaia
14. Capitão Marcos/ Urupura	Parecí	Campos de Júlio, Nova Conquista do Oeste
15. Capoto Jarina	Kaiapó	São José do Xingu, Santa Cruz do Xingu, Peixoto de Azevedo, Região amazônica, norte de MT
16. Chão Preto	Xavante	Campinápolis
17. Chiquitano/	Chiquitano	Cáceres
18. Enawenê-nawé	Enawenê-nawé	Vivem em uma única aldeia nos municípios de Sapezal, Comodoro, Juína
19. Erikbatsa	Rikbaktsa	Brasnorte
20. Escondido	Rikbaktsa	Cotriguaçu
21. Estação Parecí	Parecí	Diamantino, Nova Marilândia e Nortelândia
22. Estivadinho	Parecí	Tangará da Serra
23. Figueiras	Parecí	Tangará da Serra, Pontes Lacerda
24. Ikpeng/	Ikpeng	Paranatinga, Nova Ubiratã, Feliz Natal, Gaúcha do Norte
25. Irantse	Irantse Manoki	Brasnorte
26. Japuíra	Rikbaktsa	Juara
27. Jaradores	Bororo	Poxoréo
28. Juininha	Parecí	Conquista D'Oeste
29. Kaiaby	Kaiabi	Apiacás e Estado do Pará
30. Kapotnhinore*	Kayapó, Kayapó Mekragnoti, Kayapó Metuktire	Vila Rica, São Félix do Xingu
31. Karajá de Arusahã II	Karajá	Cocalinho
32. Kawahiva do Rio Pardo	Isolados do Rio Pardo	Colniza
33. Lago Grande (Karajá)*	Karajá	Santa Terezinha
34. Lago Grande*	Chiquitano	Porto Esperidião, Vila Bela da Santíssima Trindade, Pontes e Lacerda
35. Lagoa dos bricocs	Nambikwara, Nambikwara Negarité	Comodoro
36. Manoki	Irantse Manoki	Brasnorte
37. Marãiwatsedé	Xavante	São Félix do Araguaia, Alto da Boa Vista, Bom Jesus do Araguaia
38. Marechal Rondon	Xavante	Paranatinga
39. Menkragnoti	Kayapó, Kayapó Mekragnoti, Isolados	Matupá, Peixoto de Azevedo e Estado do Pará
40. Merure	Bororo	Barra do Garças e General Carneiro
41. Myky	Menky Manoki	Brasnorte
42. Nambikwara	Nambikwara, Nambikwara Halotesu, Nambikwara Kithaulu, Nambikwara Sawentesu, Nambikwara Wakalitesu	Comodoro
43. Panará	Panará	Guarantã do Norte, Matupá e Estado do Pará
44. Parabubure	Xavante	Nova Xavantina, Campinápolis e Água Boa
45. Parecí	Parecí	Tangará da Serra
46. Parecí do Rio Formoso	Parecí	Tangará da Serra
47. Pequizal	Nambikwara, Nambikwara Erihitasunsu, Nambikwara Alantesu	Nova Lacerda
48. Pequizal do Naro*/tu	Kalapalo	Canarana e Gaúcha do Norte
49. Perigara	Apurinã, Cinta-Larga	Barão de Melgaço
50. Piraiá/	Nambikwara	Pontes e Lacerda
51. Pimentel Barbosa	Xavante	Canarana e Ribeirão Cascalheira
52. Pirineus de Souza	Mamaindé, Manduka, Sabanê	Comodoro
53. Piripkura/	Tupi Kawahiba, Isolados	Colniza, Rondolândia
54. Ponte de Pedras	Parecí	Nova Maringá, Campo Novo do Parecis, São José do Rio Claro
55. Portal do Encantado	Chiquitano	Embora indígenas, os conflitos socioambientais os dividem, alguns assumindo a identidade indígena e outros não. Estão localizados próximos à fronteira com Bolívia e nos municípios de Porto Esperidião, Vila Bela da Santíssima Trindade, Pontes e Lacerda e região de Cáceres
56. Rio Arriais*	Kaiabi, Yudjá	Marcelândia
57. Roosevelt	Apurinã, Cinta-Larga	Rondolândia e Estado de Rondônia
58. Sangradouro/Volta Grande	Xavante e Bororo	General Carneiro, Poxoréo e Novo São Joaquim
59. Santana	Bakairi	Nobres e Nova Mutum
60. São Domingos	Karajá	Luciara
61. São Marcos	Xavante	Barra do Garças
62. Sararé	Nambikwara, Nambikwara Kettawelu, Nambikwara Qualitsu, Nambikwara Kalunhwasu, Nambikwara Uahlattisu, Nambikwara Sayulikisu	Nova Lacerda, Conquista D'Oeste e Vila Bela da SS. Trindade
63. Serra Morena	Cinta Larga	Juína
64. Sete de Setembro	Surui (Paiter)	Rondolândia e Estado de Rondônia
65. Tadarimana	Bororo	Rondonópolis
66. Taihantesu	Nambikwara, Nambikwara Wasusu	Nova Lacerda
67. Tapirapé/Karajá	Tapirapé, Karajá	Santa Terezinha e Luciara
68. Terena Gleba Iriri	Terena	Matupá
69. Terena Cristina	Bororo	Santo Antônio de Leverger
70. Tirecatinga	Nambikwara Halotesu, Nambikwara Sawentesu, Nambikwara Wakalitesu	Sapezal
71. Ubawawe	Xavante	Santo Antônio do Leste
72. Umutina	Parecí, Umutina, Nambikwara, Kaiabi, Irantse Manoki	Barra do Bugres
73. Urubu Branco	Tapirapé	Santa Terezinha, Confresa e Porto Alegre do Norte
74. Utiariti	Parecí	Campo Novo dos Parecis e Sapezal
75. Vale do Guaporé	Nambikwara Alantesu, Nambikwara Mamaindé, Nambikwara Wasusu, Nambikwara Erihitasunsu, Nambikwara Manduka, Nambikwara Negarité, Nambikwara Waikisu, Nambikwara Alakatesu, Nambikwara Hoolokonsu, Nambikwara	Comodoro e Nova Lacerda
76. Wawi	Kisêdjê	Querência, São Felix do Araguaia
77. Xingu - Parque Indígena do	Aweti, Yudjá, Kalapalo, Kamaiura, Kaiabi, Kuikuro, Matipu, Mehinako, Kisêdjê, Trumai, Ikpeng, Wauja, Yawalapiti, Nahukuá	Região amazônica, norte de MT. Municípios de São José do Xingu, São Félix do Araguaia, Paranatinga, Canarana, Querência, Nova Ubiratã, Feliz Natal, Gaúcha do Norte e Marcelândia
78. Zoró	Zoró	Rondolândia, Região do rio Arripuanã
79. -	Canela/Apanyekra	Municípios de Luciara e Cana Brava do Norte, Araguaia mato-grossense, nas proximidades com o rio Preto
80. -	Krenak - Manacalli	Cana Brava do Norte, Proximidades do Rio Preto

Fonte de dados: II Seminário de Mapeamento Social. Grupo Pesquisador em Educação Ambiental, Comunicação e Arte (GPEA/UFMT), Grupo de Trabalho de Mobilização Social (GTMS), Centro Nacional de Desenvolvimento Sustentável e Populações Tradicionais (CNPT/ICMBio), Conselho Indigenista Missionário(CIMI), Secretaria de Estado de Planejamento e Coordenação Geral (SEPLAN-MT) e Fundação Nacional do Índio (FUNAI).
* Terras indígenas em estudo.

Comunidades Quilombolas

Comunidade	Município
1 Aldeias	Acorizal
2 Baús	Acorizal
3 Baixio	Barra do Bugres
4 Buriti Fundo	Barra do Bugres
5 Camarinha	Barra do Bugres
6 Queimado	Barra do Bugres
7 Tinga	Barra do Bugres
8 Morro Redondo	Barra do Bugres
9 Vaca Morta	Barra do Bugres
10 Vãozinho	Barra do Bugres
11 Vermelhinho	Barra do Bugres
12 Voltinha	Barra do Bugres
13 Chapadinha	Cáceres
14 Exu	Cáceres
15 Ponta do Morro	Cáceres
16 Santana	Cáceres
17 São Gonçalo	Cáceres
18 Aricá-açu	Chapada dos Guimarães
19 Cachoeira do Bom Jardim	Chapada dos Guimarães
20 Cassanzão	Chapada dos Guimarães
21 Itambé	Chapada dos Guimarães
22 Lagoinha de Cima	Chapada dos Guimarães
23 Lagoinha de Baixo	Chapada dos Guimarães
24 Barro Preto Serra do Cambam bi	Chapada dos Guimarães
25 Abolição	Cuiabá
26 Aguaçu	Cuiabá
27 Coxipó-açu	Cuiabá
28 São Gerônimo	Cuiabá
29 Barreiro	Nossa S.a do Livramento
30 Cabeceira do Santana	Nossa S.a do Livramento
31 Campina Verde	Nossa S.a do Livramento
32 Entrada do Bananal	Nossa S.a do Livramento
33 Jacaré de cima	Nossa S.a do Livramento
34 Mata Cavalo	Nossa S.a do Livramento
35 Ribeirão da Mutuca	Nossa S.a do Livramento
36 Aranha	Poconé
37 Cágado	Poconé
38 Campina da Pedra	Poconé
39 Campina II	Poconé
40 Canto do Agostinho	Poconé
41 Capão Verde	Poconé
42 Céu azul	Poconé
43 Chafariz/Urubamba	Poconé
44 Chumbo	Poconé
45 Coitinho	Poconé
46 Curralinho	Poconé
47 Imbé	Poconé
48 Jejum	Poconé
49 Laranjal	Poconé
50 Minadouro 2	Poconé
51 Monjolo	Poconé
52 Morrinhos	Poconé
53 Morro Cortado	Poconé
54 Pantanalzinho	Poconé
55 Passagem de Carro	Poconé
56 Pedra Viva	Poconé
57 Retiro	Poconé
58 Rodeio	Poconé
59 São Benedito	Poconé
60 Sete Porcos	Poconé
61 Tanque do Padre Pinhal	Poconé
62 Varal	Poconé
63 Sesmaria Bigorna/Estiva	Sto Antônio do Leverger
64 Capão de Negro	Várzea Grande
65 A Cor é Bela(Boa Sorte)	Vila Bela da S.s Trindade
66 Bela Cor	Vila Bela da S.s Trindade
67 Capão Negro	Vila Bela da S.s Trindade
68 Vale do Alegre	Vila Bela da S.s Trindade
69 Manga	Vila Bela da S.s Trindade

Fonte de dados: Ministério da Cultura - Fundação Cultural Palmares. http://www.palmares.gov.br/; Instituto Nacional de Colonização e Reforma Agrária, INCRA-MT.

Comunidades Pantaneiras

COMUNIDADE	MUNICÍPIO
1. São Pedro de Joselândia	Barão de Melgaço
2. Pimenteira	Barão de Melgaço
3. Colônia Santa Isabel	Barão de Melgaço
4. Vila da Capoeirinha	Barão de Melgaço
5. Lagoa do Algodão	Barão de Melgaço
6. Porto Quilombo	Barão de Melgaço
7. Croará	Barão de Melgaço
8. Barranqueira	Barão de Melgaço
9. Praia do Boi	Barão de Melgaço
10. Estirão Comprido	Barão de Melgaço
11. Retiro São Bento	Barão de Melgaço
12. Piúva	Barão de Melgaço
13. Porto Santa Amália	Barão de Melgaço
14. Porto Brandão	Barão de Melgaço
15. Cuiabá Mirim	Barão de Melgaço
16. Monjolo	Cáceres
17. Vinhático	Cáceres
18. Mata Comprida	Cáceres
19. Ipê roxo	Cáceres
20. Laranjeira I e II	Cáceres
21. Flechas	Cáceres
22. Nova Flexas	Cáceres
23. Paiol	Cáceres
24. Sadia	Cáceres
25. Córrego Formiga	Cáceres
26. Porto Limão	Cáceres
27. Assentamento Alegria	Cáceres
28. Assentamento Barranqueira	Cáceres
29. Corixinha	Cáceres
30. Roça Velha, Trindade e Baía Velha	Cáceres
31. Santana, São Sebastião, Água Branca, Exu e Vila Aparecida	Cáceres
32. Guanandi	Cáceres
33. Padre Inácio, São Roque e São Cristovão	Cáceres
34. Assentamento Catira	Cáceres
35. Assentamento Corixinha	Cáceres
36. Assentamento Jatobá	Cáceres
37. Nova Esperança	Cáceres
38. Rancho da Saudade	Cáceres
39. Sapiquá	Cáceres
40. Assentamento Água Boa e Soteco	Cáceres
41. Assentamento Alegria	Cáceres
42. Assentamento Beranqueira	Cáceres
43. São Francisco, Santa Luzia, Nova Limeira	Cáceres
44. Piriizal	Nossa S. do Livramento
45. Porto Jofre	Poconé
46. Sete Porcos	Poconé
47. Chafariz/Urubamba	Poconé
48. Piuval	Poconé
49. Imbé	Poconé
50. Barreirinho	Poconé
51. Zé Alves	Poconé
52. Rodeio	Poconé
53. Minadouro	Poconé
54. Varzearia	Poconé
55. Figueira	Poconé
56. Pedra Branca	Poconé
57. São Miguel	Poconé
58. Campina II	Poconé
59. Capão Verde	Poconé
60. Campina da Pedra	Poconé
61. Morro Cortado	Poconé
62. Mimoso	Santo Ant. do Leverger
63. Porto de Fora	Santo Ant. do Leverger
64. Bocaininha	Santo Ant. do Leverger
65. Barra do Aricá	Santo Ant. do Leverger
66. Barranco Alto	Santo Ant. do Leverger
67. Praia do Poço	Santo Ant. do Leverger

Fonte: I e II seminários de mapeamento social.
Fórum de Lutas de Entidades de Cáceres – FLEC. Sociedade fé e vida.

Povos Indígenas isolados em Mato Grosso

1. **Os Piripkura**
Os seus vizinhos, os indios Gavião, os chamam de 'Piripkura', ou o 'povo borboleta', que descreve a maneira como eles constantemente percorrem as florestas. Eles falam Tupi Kawahib. Estão localizados entre os rios Branco e Madeirinha, afluentes da margem esquerda do rio Roosevelt, nos municípios de Colniza e Rondolândia.

2. **Os Baixinhos**
Foram assim chamados pelos vizinhos Cinta Larga. Estão no entorno das Terras Indígenas Aripuanã e Arara, entre a região das cabeceiras do igarapé Moacir, afluente da margem direita do rio Guariba, as cabeceiras do igarapé Ouro Perto e o rio Branco, afluente da margem esquerda do rio Aripuanã.

3. **Os Isolados do rio Pardo**
Acredita-se que pertencem ao grupo Kawahiva. Estão constantemente fugindo de madeireiros e outros invasores. Ocupam áreas entre os rios Aripuanã e Guariba, município de Colniza.

4. **Os Isolados Apiaká**
É um grupo isolado que vive na região do rio São Tomé à margem direita do rio Juruena. A delimitação e o reconhecimento da área de abrangência deste grupo foram divulgados no diário oficial em 20 de abril de 2011 e foi intitulada como Terra Indígena Apiaká do Pontal e isolados.

5. **Os Isolados do Salto Augusto do rio Juruena**
Vivem as margens do rio Juruena, acima do Salto Augusto. Na localidade de Nova União.

6. **Os Isolados do rio Moreru e igarapé Pacutinga**
Localizados entre os rios Juruena e Aripuanã.

7. **Os Isolados Nambikwara**
A primeiro grupo denominado Os Suwainté, próximos ao Parque Indígena do Aripuanã e, possivelmente, dentro da TI Roosevelt. O segundo grupo denominado Ialakalorê, situam-se no município de Comodoro no rio Iquê, na região do rio Doze de Outubro nos limites da TI Enawenê-nawé.

Fonte de dados: GPEA/UFMT, II Seminário de Mapeamento Social e CIMI, 2010.

GRUPOS SOCIAIS

- acampados
- agricultores familiares
- atingidos por barragens (MAB)
- assentados
- artesãos
- povos ribeirinhos
- povos ciganos
- povos extrativistas
- povos morroquianos
- povos pantaneiros
- retireiros do Araguaia
- seringueiros
- grupos de siriri, cururu e dança do congo
- povos indígenas
- povos indígenas isolados
- povos quilombolas

CONVENÇÕES CARTOGRÁFICAS

LOCALIDADES
- Sede Municipal
- Sede Distrital
- Vila
- Povoado
- Aldeia

SISTEMA VIÁRIO
- Federal pavimentada
- Federal não pavimentada
- Estadual pavimentada
- Estadual não pavimentada
- Outras
- Ferrovia

HIDROGRAFIA
- Rios
- Ilhas
- Aluviões
- Brejo / Pantano
- Lagoas

LIMITE
- Internacional
- Interestadual
- Municipal

ÁREAS PROTEGIDAS
- Terra Indígena

BIOMAS
- Amazonia
- Cerrado
- Pantanal

LOCALIZAÇÃO DO ESTADO

ESCALA: 1:1.500.000
1cm = 15 km
15000 0 15000 30000 45000 60000 75000 90000 105000 Metros

ANO 2011

Projeção Cônica Conforme de Lambert
Parralelos Padrões: 10° S e 16° S
Meridiano Central: 56° WGr
Elipsóide de Referência: SAD 69

Projeto: Mapeamento das identidades e territórios do Estado de Mato Grosso - Brasil
Este mapa é resultado de pesquisas desenvolvidas com o apoio do CNPq e da FAPEMAT.
Agradecemos às referidas agências de fomento pelo auxílio concedido.

Dados Compilados do 1° SEMINÁRIO DE MAPEAMENTO SOCIAL – 2008 e do II° SEMINÁRIO DE MAPEAMENTO SOCIAL – 2010.

NOTA:
Algumas identidades mapeadas, como os grupos com expressões ligadas a espiritualidade e alguns movimentos e articulações, não foram especializados no mapa por encontrar-se em diversos pontos do Estado impossibilitando representá-los cartograficamente.

FAPEMAT Fundação de Amparo à Pesquisa do Estado de Mato Grosso
GTMS Grupo de Trabalho de Mobilização Social
GPEA
UFMT

MAPA DOS GRUPOS SOCIAIS DO ESTADO DE MATO GROSSO 2010

UNIVERSIDADE FEDERAL DE MATO GROSSO - UFMT
GRUPO PESQUISADOR EM EDUCAÇÃO AMBIENTAL, COMUNICAÇÃO E ARTE - GPEA
GRUPO DE TRABALHO DE MOBILIZAÇÃO SOCIAL - GTMS
AGÊNCIAS DE FOMENTO: CNPq e FAPEMAT - APOIO TÉCNICO: SEPLAN/MT
Organizado por: SILVA, R.; JABER, M.; SATO, M., 2011.

ISBN: 78-85-911436-7-2.